



Conselho Municipal de Educação de Pará de Minas

Rua Dr. Cândido, nº 26 – Bairro: Várzea

Município: Pará de Minas/MG CEP: 35660-021

Telefone: (37) 3236-3297 / E-mail: cme@parademinas.mg.gov.br

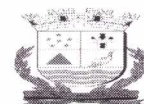

**PARECER CME – CACS Nº
03/2023**



Conselho Municipal de Educação de Pará de Minas

Rua Dr. Cândido, nº 26 – Bairro: Várzea
Município: Pará de Minas/MG CEP: 35660-021
Telefone: (37) 3236-3297 / E-mail: cme@parademinas.mg.gov.br

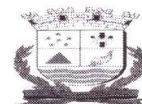

1

Pará de Minas, 15 de agosto de 2023

Ofício Parecer CME nº 081/2023

Ref.: Construção do CMEI Jardim das Oliveiras – Informações e solicitação faz

C/c Ministério Público de Pará de Minas

Tribunal de Contas de Minas Gerais

Câmara Municipal - Comissão de Educação, Esporte e Lazer da Câmara Municipal de Pará de Minas

Prezados senhores,

Com cordiais cumprimentos, o CME – Câmara do Fundeb em cumprimento ao artigo 1º do Regimento Interno, item IV - *realizar visitas para verificar, in loco, entre outras questões pertinentes: a) o desenvolvimento regular de obras e serviços efetuados nas instituições escolares com recursos do Fundo*”, informa que a Comissão Especial do CME no dia 08/08/2023 realizou novamente visita à Creche Municipal Jardim das Oliveiras¹ Professor Mozar Campos, na qual dentro de suas competências, resolveu registrar e solicitar possíveis providências cabíveis aos órgãos de controle competentes, uma vez que a gestão pública responsável exige transparência, competência e economicidade.

Ratificamos que este colegiado não possui equipe técnica de apoio na área e não possui recursos em Fundo para uma apuração mais aprofundada, todavia, apesar dos conselheiros(a) serem leigos, observaram possíveis indícios que deverão ser estudados e apurados por instituições e profissionais competentes.

Os (a) conselheiros(a) tem sempre em mente que os recursos públicos se originam a partir do trabalho de cada cidadão, através dos impostos pagos e, por isso, devem ser revertidos em benefícios à comunidade, evidentemente evitando possíveis desperdícios e irresponsabilidades financeiras. Cabe as autoridades competentes apurarem se todas os registros do CME fazem parte, são normalidades de uma construção ou poderiam ser devidamente previstos e evitados.

1 Cmei TIPO 2 – Capacidade para atender 188 crianças em dois turnos ou 94 estudantes em turno integral. A creche é para crianças até três anos e 11 meses, e a pré-escola para crianças de quatro a cinco anos e 11 meses de idade. Fonte <https://grnews.com.br/22052020/para-de-minas/bairro-jardim-das-oliveiras-tera-cmei-com-investimentos-que-ultrapassam-r-24-milhoes>

Montezano



Conselho Municipal de Educação de Pará de Minas

Rua Dr. Cândido, nº 26 – Bairro: Várzea

Município: Pará de Minas/MG CEP: 35660-021

Telefone: (37) 3236-3297 / E-mail: cme@parademinas.mg.gov.br

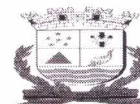

2

Sendo assim, necessário se fazer registrar um breve histórico sobre a Construção/obra do CMEI Jardim das Oliveiras. A vencedora da licitação em Julho de 2022 foi a construtora PMMX Engenharia Ltda, CNPJ 15.098.144,0001-08, valor do contrato R\$2.058.837,63 número 000140, em 21/07/2020 número 000140 : (limpeza do local, instalação do canteiro de obras e a terraplanagem da área etc). A construção do CMEI no bairro Jardim das Oliveiras, está localizada na Rua Edna Gonçalves Morais, possui 951 (novecentos e cinquenta e um) quadrados de área a ser construída. O modelo CMEI tipo 02 do Governo Federal, prevê estrutura que poderá atender 188 crianças em dois turnos ou 94 estudantes em período de tempo integral, com crianças de até três anos e 11 meses na creche e de quatro a cinco anos e 11 meses na pré-escola.

Desde esta data, temos verificado que alguns aditivos já haviam sido realizados, sendo que dois primeiros são de acréscimo, outro aditivo é de reequilíbrio financeiro, feito em outubro de 2021, e reajuste feito em novembro de 2021. Destes aditivos citados, apenas um dizia respeito a prorrogação do prazo, estendendo as obras até julho de 2021, ou seja, apurado até aquele momento março de 03/2022, o CMEI do Jardim das Oliveiras já tinha um custo previsto/estimado no valor de R\$3.170.902,61².

Já nesta data, através de ofício CME nº 018/2022 (no anexo) para SMED(Secretaria Municipal de Educação) os conselheiros(a) reconheceram que com a pandemia de Covid 19, muitas planilhas de obras públicas tiveram que ser revistas e reajustadas devido ao aumento expressivo nos preços de materiais de construção. Entretanto, com realizações de visitas *in loco*, foi-se verificado junto ao Mestre de Obras, que o projeto sofreu aumentos nos valores não apenas por este motivo mas por aditivos justificados por outras motivações, nesta data (segundo responsável presente na obra, o projeto já havia sido alterado pela quarta vez), e que o atraso na obra/ construção devia-se também ao fato que teve que ser revista e refeita após as chuvas do final de 2021 e início de 2022, que trouxe a tona uma possível falta ação proativa quanto ao desnivelamento do terreno em relação a rua .

2 <https://grnews.com.br/12072020/para-de-minas/definida-empresa-que-construira-cmei-do-jardim-das-oliveiras-obra-custara-r-2-milhoes-e-deve-ficar-pronta-em-14-meses> Matéria no anexo
<https://grnews.com.br/22052020/para-de-minas/bairro-jardim-das-oliveiras-tera-cmei-com-investimentos-que-ultrapassam-r-24-milhoes> <https://grnews.com.br/30072023/para-de-minas/grnews-tv-cmei-do-jardim-das-oliveiras-sera-entregue-em-agosto-e-alunos-retornam-as-aulas-na-rede-municipal-de-ensino>
<https://grnews.com.br/15082022/para-de-minas/grnews-tv-obras-continuam-e-cmei-do-bairro-jardim-das-oliveiras-deve-ficar-pronto-em-dezembro> <https://grnews.com.br/03022021/para-de-minas/obras-do-cmei-do-jardim-das-oliveiras-continuam-e-trabalhadores-iniciam-etapa-de-alvenaria>

Antônio Gonçalves



Conselho Municipal de Educação de Pará de Minas

Rua Dr. Cândido, nº 26 – Bairro: Várzea

Município: Pará de Minas/MG CEP: 35660-021

Telefone: (37) 3236-3297 / E-mail: cme@parademinas.mg.gov.br



3

Por conta disso, foi verificado que o terreno teve que ser compactado para ser nivelado à rua, medida preventiva e segura contra possíveis enchentes futuras e alterado as estruturas, perdendo todo o trabalho já realizado na construção com paredes já levantadas (fotos dos entulhos perdidos que tiveram que ser retirados).

O ofício nº 067/2023/ SMED/PMPM de 22/06/2023 em resposta ao ofício CME nº 050/2023 15/06/2023 atualiza os dados de custos citados através dos aditivos:

CMEI Jardim das Oliveiras: R\$2.058.837,63

1ª TA 290.013,14 – acréscimo

2ª TA 92.448,02 – suspensão

3ª TA 350.184,47 – acréscimo

4ª TA Prorrogação de prazo

5ª TA 379.419,35 – reajuste

6ª Prorrogação

7ª Prorrogação

8ª TA 81.866,82 - acréscimo

9ª Prorrogação

10ª TA 259.660,35 – acréscimo

11ª TA 172.623,27 – Reajuste

12 TA 119.941,68 Reequilíbrio

13ª Prorrogação

14ª Prorrogação

15ª Prorrogação

R\$3.464.994,73 (até 21/06/2023)

Reiteramos que este fato observado pela comissão especial do CME se comprova através das fotos tiradas(no anexo) pela comissão do CME, de amontoados de concreto que teve que ser arrancados para consertar um problema que pelo entendimento deste conselho, poderia ter sido proativamente detectado por profissionais já na planta(através de estudo de desnível da rua e a entrada da Escola), na qual preveria que provocaria possíveis alagamentos em períodos chuvosos.

Além deste problema, foi detectado e registrado por este Conselho(na qual mesmo sendo leigos), que em um dos cômodos (ainda na fase de construção) havia uma enorme trinca, fato observado e devidamente comunicado. Posteriormente, em outra na visita realizada no dia 08/08/2023 da comissão especial, pode-se constatar que a trinca mencionada não se tratava de mera dilatação como havia justificado o responsável pela obra presente naquele dia, uma vez que foi



Conselho Municipal de Educação de Pará de Minas

Rua Dr. Cândido, nº 26 – Bairro: Várzea

Município: Pará de Minas/MG CEP: 35660-021

Telefone: (37) 3236-3297 / E-mail: cme@parademinas.mg.gov.br



4

observado *in loco*, que tiveram que construir sapatas sequenciadas na tentativa de não deixar a parece ceder, resultando em novo aditivo.

Outra situação inusitada foi registrada na visitação da comissão especial do CME – Câmara Fundeb realizada no dia 14/06/2023, a comissão não encontrou trabalhadores na obra, apenas dois funcionários que explicaram que os demais funcionários estavam em força tarefa na ampliação e reforma do CMEI Prof. Geraldo Martins (Construtora diferente), motivo pela qual foi gerado ofício CME nº 051/23 de 15/06/2023 solicitando informações sobre o ocorrido para a SMED e Secretaria Municipal de Planejamento, na qual fomos informados que foi gerado um Processo nº 446069/2023 encaminhado para a Secretaria Municipal de Obras. No ofício foi questionado(no anexo):

a) A obra se encontra tão adiantada para ficar parada, mesmo com a previsão de que fique pronta em Agosto de 2023?

b) Foram informados que esta obra está prevista para término e entrega em agosto de 2023. Todavia, pelas fotos registradas, observa-se que se há muito ainda o que fazer. Será mantida a precisão da previsão de entrega com toda a obra finalizada para inauguração uma vez que há profissionais já foram efetivados no concurso que vence em agosto de 2023?

Em outra visitação realizada no dia 08/08/2023 pela comissão especial da Câmara do Fundeb, foi constatado logo na chegada, diversas rachaduras no muro da escola. As rachaduras estão entre os lances de colunas. Ao conversar com o encarregado da obra e a técnica (engenheira) responsável da empresa, ficou constatado verbalmente que a fundação é muito superficial em relação ao tipo de solo em questão (aterro).

Prosseguindo a visitação, foi verificado a realização de construções de tubulões para contenções da viga de sustentação que anteriormente havia cedido aproximadamente 12 (doze) centímetros. A comissão novamente questionou ao encarregado da obra e a técnica (engenheira) qual a profundidade dessas contenções que servem para impedir a movimentação do pilar. Eles disseram que tem 1,30 m (um metro e trinta). Na oportunidade informaram que no local o aterro é de 9 (nove metros). É sabido que numa área de aterro, o cálculo estrutural deve ser traçado normalmente, a partir do ponto em que encontrar a terra virgem. Apesar de leigos, mas com algum



Conselho Municipal de Educação de Pará de Minas

Rua Dr. Cândido, nº 26 – Bairro: Várzea

Município: Pará de Minas/MG CEP: 35660-021

Telefone: (37) 3236-3297 / E-mail: cme@parademinas.mg.gov.br



5

conhecimento e pesquisa³, houve por parte da comissão formada por conselheiros(a) os seguintes questionamentos:

a) No local onde há 09(nove) metros de aterro é realizado um trabalho para sustentação e contenção de movimentação de pilar com profundidade de 1.30 cm (um metro e trinta), a base de cálculo é compatível para garantia da edificação de uma creche, bem como dos que vierem a usufruir do espaço com segurança?

b)O tempo e os recursos dispensados(do projetado no início ao final da obra) utilizados na construção foram geridos com responsabilidade e eficiência pelo gestor público?

É imprescindível o acesso ao documento do estudo técnico do cálculo geotécnico do solo em questão, bem como do projeto estrutural para estudo e averiguações e principalmente, se na prática foi cumprido o levantamento exigido .Este conselho justifica que não solicitou estes documentos ao executivo municipal por reconhecer inaptidão técnica para conclusões assertivas e objetivas, conforme já mencionado e explicado anteriormente, mas em cumprimento da Lei Federal nº 14.113/20 e Regimento Interno do CME ⁴ encaminha aos órgãos competentes e prestações de contas públicas, as aferições registradas, para possíveis medidas, uma vez que possuem em sua estrutura corpo técnico altamente treinados e formados para este fim, para que aprofundem nossas pontuações e avaliem se os recursos públicos foram utilizados com efetividade e responsabilidade.

No ensejo, além das demandas apontadas, este Conselho registra e solicita averiguações e análises sobre a licitude de se construir uma quadra poliesportiva em um lote vizinho ao CMEI Jardim das Oliveiras⁵, com recursos de MDE - manutenção e no desenvolvimento da Educação nos mínimos constitucionais previstos (30%, 25%⁶ e Qse.).

3 <https://www.aegrupo.com.br/single-post/como-fazer-um-aterro-bem-feito>

4 O conselho tem como função fiscalizar a correta aplicação dos recursos do Fundeb. Para isso, seus membros devem ter acesso aos documentos e relatórios, bem como acompanhar a execução de obras e serviços, os convênios celebrados e as compras realizadas pela administração municipal.

5 <https://grnews.com.br/26012023/para-de-minas/empresa-recebera-mais-de-r15-milhao-para-construir-quadra-poliesportiva-no-cmei-do-jardim-das-oliveiras>

6 As despesas pagas com os 25% (mínimo exigido por Lei), deverá seguir o artigo 71 da LDB que prevê o que são despesas MDE.

Antônio Carlos



Conselho Municipal de Educação de Pará de Minas

Rua Dr. Cândido, nº 26 – Bairro: Várzea

Município: Pará de Minas/MG CEP: 35660-021

Telefone: (37) 3236-3297 / E-mail: cme@parademinas.mg.gov.br

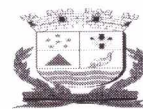

6

O CME, ressalta que à luz do art. 70 da Lei nº 9.394/1996, conhecida como Lei de Diretrizes e Bases da Educação Nacional, prevê como ações de MDE Manutenção e Desenvolvimento do Ensino, segundo Manual de Orientações do Novo Fundeb – Brasília 2021⁷:

A aquisição, manutenção, construção e conservação de instalações e equipamentos necessários ao ensino: O manual oficial explica: Aquisição de imóveis já construídos ou de terrenos para construção de prédios, destinados a escolas ou órgãos do sistema de ensino; - Ampliação, conclusão e **construção de** prédios, poços, muros e quadras de esportes nas escolas e outras instalações físicas **de uso exclusivo do sistema de ensino**;

A Câmara do Fundeb entende e considera que a construção de quadras esportivas com recursos previstos para a Educação, que não atendem na íntegra ao previsto na citação acima, **não deveriam** ser oriundos das receitas destinadas para a Educação(30%,25% ou Qse). Principalmente quando são construídas oportunamente juntos aos prédios exclusivos para educação Infantil(0 a 3) e (4 a 5 anos); Esta prática já foi devidamente observada e registrada por exemplo, na construção do CMEI Adelan Maria de Oliveira em Torneiros⁸ (Educação Infantil) na qual foi construída uma quadra poliesportiva e um campo de futebol society e na Escola Municipal Pref. José Porfírio de Oliveira⁹(que em 2023 passará a atender o público-alvo da educação infantil¹⁰. O transparente e correto à luz das legislações vigentes não seria investir em construções de quadras poliesportivas para o público-alvo do Ensino Fundamental, de uso preferencial das aulas de Educação Física e de atividades físicas? No manual de Orientação do Novo Fundeb, “ No caso de quadra ou ginásio poliesportivo nas dependências de escola pública de educação básica, destinados ao atendimento específico aos alunos da escola, estes podem ser edificados com recursos do FUNDEB. Se é vedado para os recursos dos 30%, porque seria liberado para recursos do mínimo constitucional 25% ou no Qse, se são recursos definidos e voltados para a Educação?

É extremamente importante e relevante para este Conselho, poder contar com o atendimento de ilustres Instituições, é neste espírito participativo que nos colocamos a disposição para esclarecimentos.

7 Fonte: MANUAL DE ORIENTAÇÃO DO NOVO FUNDEB – FNDE MEC - <https://site.educacao.go.gov.br/files/confudeb/Manual%20FUNDEB.pdf>

8 <https://grnews.com.br/17102021/para-de-minas/para-de-minas-investira-r-25-milhoes-na-construcao-de-quadra-poliportiva-e-campo-society-em-torneiros>

9 <https://grnews.com.br/06092021/para-de-minas/quadra-da-escola-municipal-prefeito-jose-porfirio-sera-reformada-em-breve-obra-pode-custar-r-903-mil>

10 <https://www.gov.br/fnde/pt-br/acesso-a-informacao/acoes-e-programas/financiamento/fundeb/ManualNovoFundeb2021.pdf>

Antônio Zago



Conselho Municipal de Educação de Pará de Minas

Rua Dr. Cândido, nº 26 – Bairro: Várzea

Município: Pará de Minas/MG CEP: 35660-021

Telefone: (37) 3236-3297 / E-mail: cme@parademinas.mg.gov.br



7

Na certeza do atendimento, com a urgência que se faz necessária, renovamos o propósito de trabalharmos em parceria pela garantia permanente da qualidade da Educação em nosso município.

Atenciosamente,

Ângela Aparecida dos Santos Gonzaga

Presidente da Câmara do Fundeb - Pará de Minas-MG



Conselho Municipal de Educação de Pará de Minas

Rua Dr. Cândido, nº 26 – Bairro: Várzea

Município: Pará de Minas/MG CEP: 35660-021

Telefone: (37) 3236-3297 / E-mail: cme@parademinas.mg.gov.br



7

ANEXO I

VISITA A CONSTRUÇÃO DO CMEI PROFESSOR MOZART CAMPOS COMISSÃO CME

15 03 2022

Empresa Contratada: PMMX Engenharia Ltda.

Responsável técnico: Engenheiro Paulo Gontijo Silva Maia



Fiscalização: Engenheiro André Lara Amaral.

Data de Início da Obra: 17/08/2020

Previsão do término da obra: outubro de 2021

Valor da Obra: R\$2.058.837,63

Fotos tiradas no dia 14/03/2022 na construção

Antesgongaga

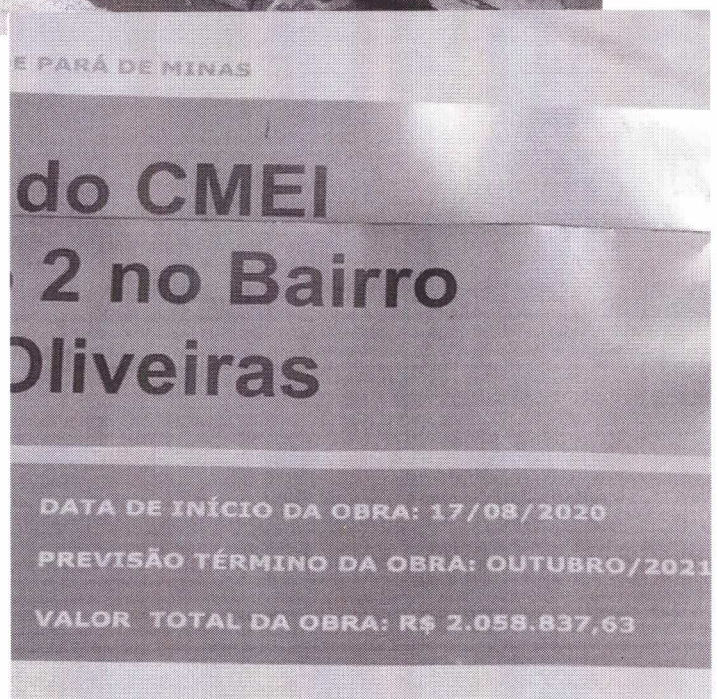



Conselho Municipal de Educação de Pará de Minas

Rua Dr. Cândido, nº 26 – Bairro: Várzea

Município: Pará de Minas/MG CEP: 35660-021

Telefone: (37) 3236-3297 / E-mail: cme@parademinas.mg.gov.br



Antonio Souza



Conselho Municipal de Educação de Pará de Minas

Rua Dr. Cândido, nº 26 – Bairro: Várzea

Município: Pará de Minas/MG CEP: 35660-021

Telefone: (37) 3236-3297 / E-mail: cme@parademinas.mg.gov.br

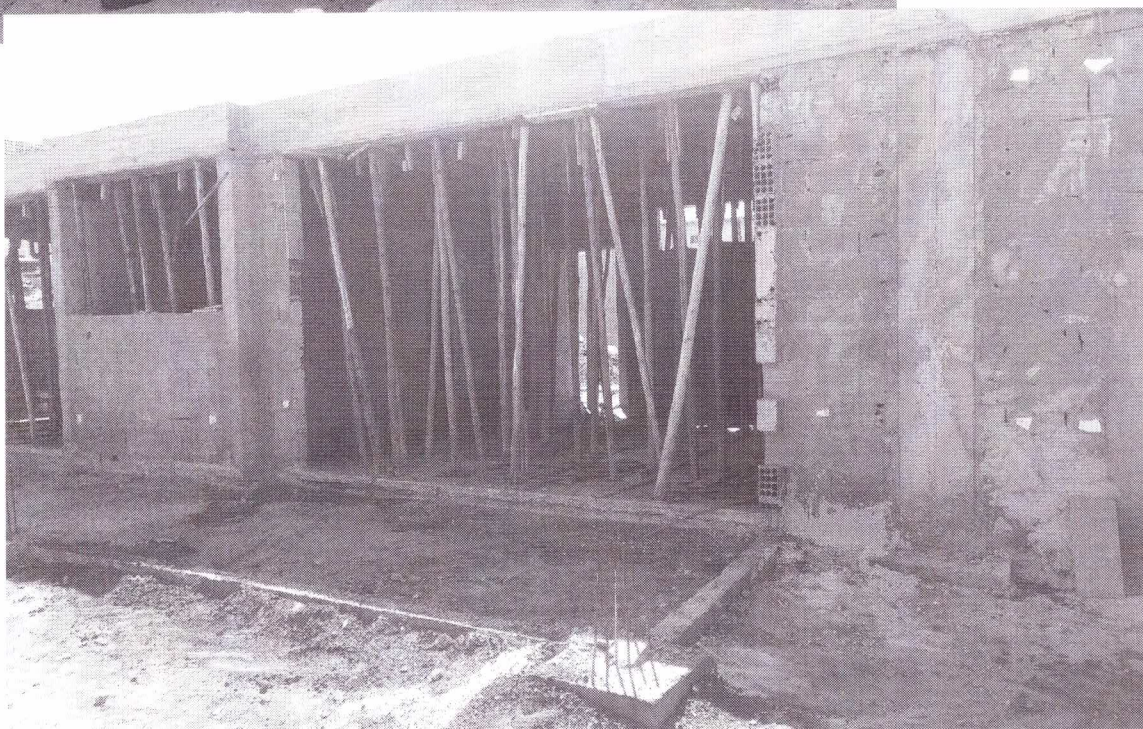
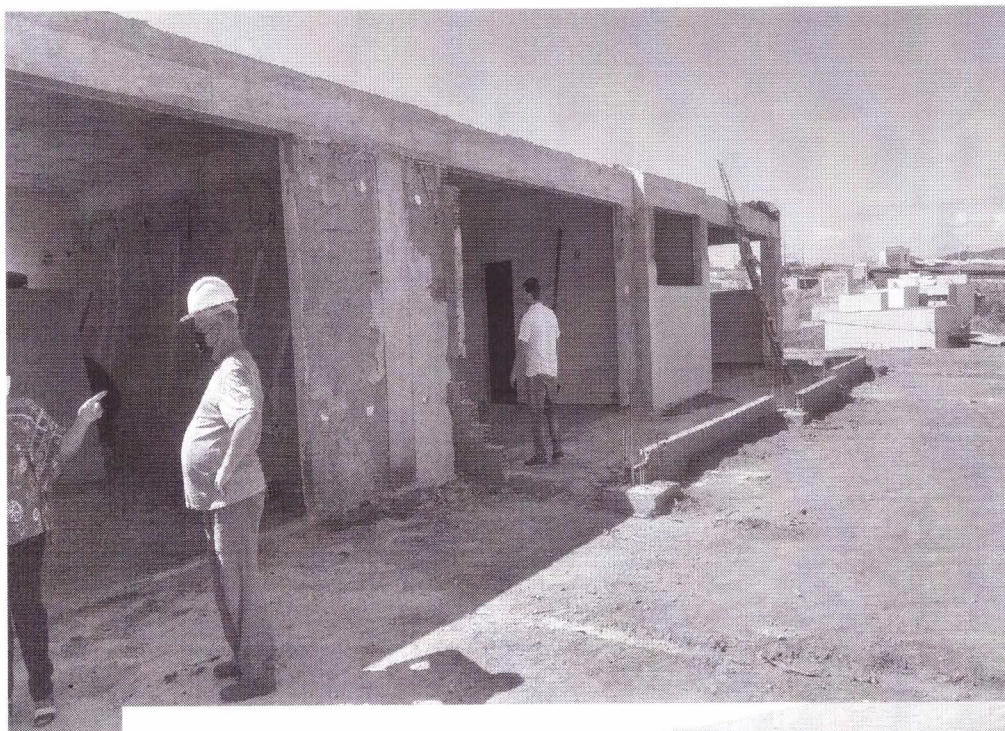

Antes da obra



Conselho Municipal de Educação de Pará de Minas

Rua Dr. Cândido, nº 26 – Bairro: Várzea
Município: Pará de Minas/MG CEP: 35660-021

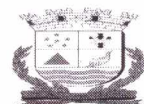

Telefone: (37) 3236-3297 / E-mail: cme@parademinas.mg.gov.br

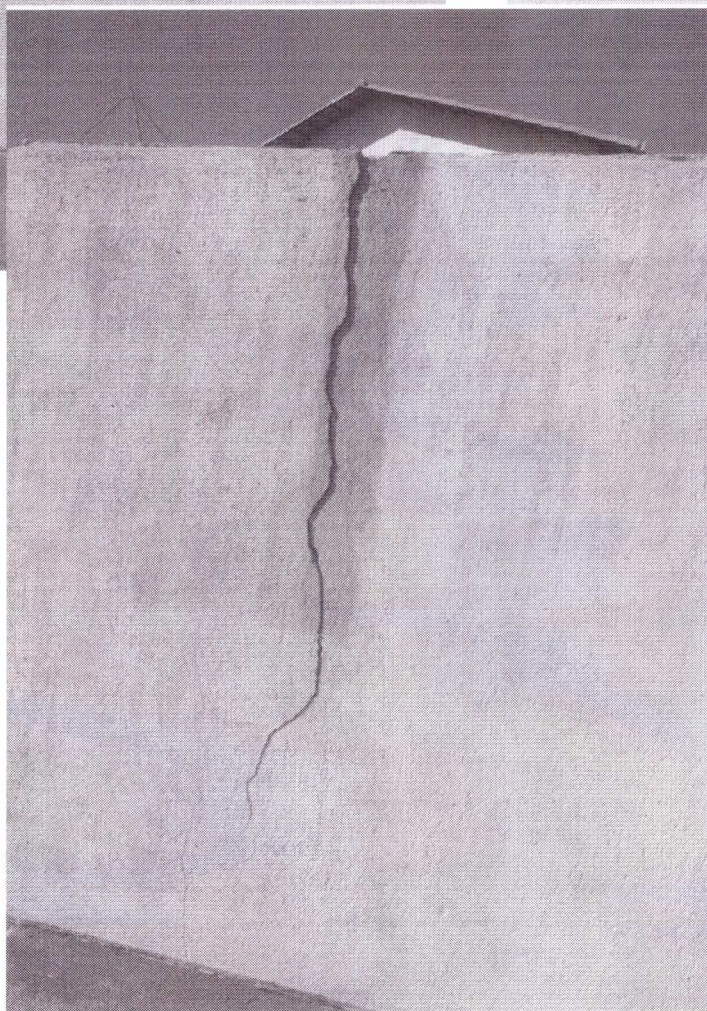
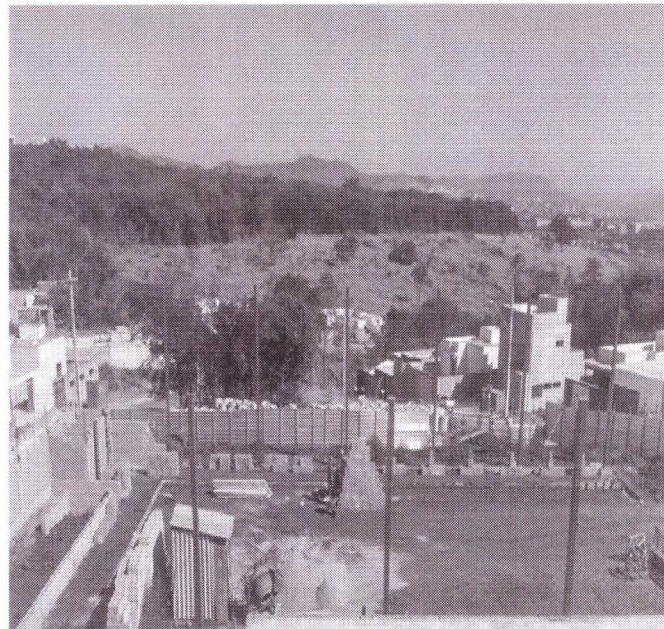

Antônio Gonzaga



Conselho Municipal de Educação de Pará de Minas

Rua Dr. Cândido, nº 26 – Bairro: Várzea
Município: Pará de Minas/MG CEP: 35660-021
Telefone: (37) 3236-3297 / E-mail: cme@parademinas.mg.gov.br

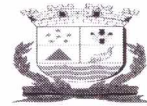

10

ANEXO II

Algumas matérias veículas na Mídia local -

<https://grnews.com.br/12072020/para-de-minas/definida-empresa-que-construira-cmei-do-jardim-das-oliveiras-obra-custara-r-2-milhoes-e-deve-ficar-pronta-em-14-meses>

<https://grnews.com.br/22052020/para-de-minas/bairro-jardim-das-oliveiras-tera-cmei-com-investimentos-que-ultrapassam-r-24-milhoes>

<https://grnews.com.br/30072023/para-de-minas/grnews-tv-cmei-do-jardim-das-oliveiras-sera-entregue-em-agosto-e-alunos-retornam-as-aulas-na-rede-municipal-de-ensino>

<https://grnews.com.br/15082022/para-de-minas/grnews-tv-obras-continuam-e-cmei-do-bairro-jardim-das-oliveiras-deve-ficar-pronto-em-dezembro>

<https://grnews.com.br/03022021/para-de-minas/obras-do-cmei-do-jardim-das-oliveiras-continuam-e-trabalhadores-iniciam-etapa-de-alvenaria>

<https://grnews.com.br/06092021/para-de-minas/quadra-da-escola-municipal-prefeito-jose-porfirio-sera-reformada-em-breve-obra-pode-custar-r-903-mil>

<https://grnews.com.br/06092021/para-de-minas/quadra-da-escola-municipal-prefeito-jose-porfirio-sera-reformada-em-breve-obra-pode-custar-r-903-mil>

Antônio



Para participar
Entregue o óleo usado em uma garrafa plástica
limpa. Não use copos de plástico, alumínio,
PET, vidro, plástico e demais materiais.

Guarda Civil Municipal de
Pará de Minas



Nosso patrimônio
bem cuidado, nossa gente
muito mais segura.



grnews



**Guarda Civil Municipal de
Pará de Minas**



**Nosso patrimônio bem
cuidado, nossa gente
muito mais segura.**



PARÁ DE MINAS

Prorrogação de Títulos de Cidadania Honorária e Diplomas de Honra ao Mérito. Veja a lista



FALTA POUQUINHO PARA A UNIMED TE CONHECER 100%

Contabilidade Alliance

AUTO ESCOLA NACIONAL

PARÁ DE MINAS

Bairro Jardim das Oliveiras terá CMEI com investimentos que ultrapassam R\$ 2,4 milhões

22 de maio de 2020



Prazo para manifestar interesse na lista do ProUni acaba nesta terça-feira



ÚLTIMAS NOTÍCIAS



Dia da Gestante reforça a importância dos exames de

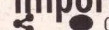

ÚLTIMAS NOTÍCIAS

Reprodução/FNDE

Antônio



GRNEWS nas Redes Sociais  Facebook

 Twitter  YouTube

WhatsApp  Instagram

Moradores do bairro Jardim das Oliveiras, em Pará de Minas, podem comemorar. O bairro, que vem crescendo ao longo dos anos, ganhará um Centro Municipal de Educação Infantil (CMEI) que será construído na rua Edna Gonçalves Morais e custará R\$ 2.440.158,37.

O Portal GRNEWS teve acesso aos documentos indicando que a obra será construída em uma área de 951 m² e será custeada através de recursos do Fundo Nacional de Desenvolvimento da Educação Básica (Fundeb).



Conforme o edital publicado pela Secretaria Municipal de Desenvolvimento Urbano, são necessários novos meios de atendimento à população. Além de atender os moradores do bairro, a intenção com a construção do CMEI é atender os bairros vizinhos também.

O CMEI Tipo 2 será capaz de atender 188 crianças em dois turnos ou 94 estudantes em turno integral. A creche é para crianças

imagem no pré-natal

VEM PARA A CÂMARA Sua vida passa por aqui

REUNIÕES **18h** TODA SEGUNDA

 Câmara Municipal de Pará de Minas  Câmara Municipal de PARÁ DE MINAS

Paralar

Tudo para sua construção!

Assim que escolhida a empresa, na modalidade Tomada de Preços, com abertura dos envelopes marcada para dia 15 de junho, a vencedora deverá assim que assinar a ordem de serviço, entregar a obra em no máximo 14 meses.

Portal GRNEWS © Todos os direitos reservados.

Loja

(37) 3236-1720

infantil, tanto na construção das escolas, como na implantação de equipamentos e mobiliários adequados uma vez que esses refletem na melhoria da qualidade da educação.

DROGA REDDE

 (37) 98401-7099

 (37) 3232-3433

 (37) 3232-3433

Antônio

até três anos e 11 meses, e a pré-escola para crianças de quatro a cinco anos e 11 meses de idade.

O centro faz parte do Programa Nacional de Reestruturação e Aparentagem da Rede Escolar Pública de Educação Infantil (ProInfância). O programa visa aprimorar a

Antônio

LOTECAMP

OPORTUNIDADES IMOBILIÁRIAS

(37)3237-0037



TRATA OLEO
3 Águas de Pará de Minas

Para participar
inscreva-se no site
www.parade Minas.gov.br
até 15 de agosto de 2023

Guarda Civil Municipal de Pará de Minas

NOSSA CIDADE MAIS PROTEGIDA

Nosso patrimônio bem cuidado, nossa gente muito mais segura.



grnews



Guarda Civil Municipal de Pará de Minas



Nosso patrimônio bem cuidado, nossa gente muito mais segura.



PARÁ DE MINAS

para o público

• - GRNEWS TV: Projeto Viva a Arte promove bate-papo entre o públi



FALTA POUQUINHO PARA A UNIMED TE CONHECER 100%

Alliance Contabilidade

HIDROLAR
A LOJA DO MAGELA

ALTO ESCOLA
NACIONAL

PARÁ DE MINAS

Obras do CMEI do Jardim das Oliveiras

Antônio Zago



Prazo para manifestar interesse na

continuam e trabalhadores iniciam etapa de alvenaria

3 de fevereiro de 2021

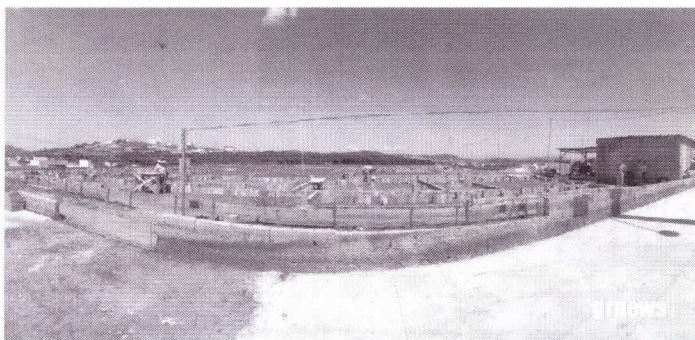

GRNEWS nas Redes Sociais  Facebook

 Twitter

 YouTube

 WhatsApp

 Instagram

O **Portal GRNEWS** antecipou em setembro de 2020 o início da construção de um Centro Municipal de Educação Infantil (CMEI), no bairro Jardim das Oliveiras. Localizado na Rua Edna Gonçalves Moraes, a área a ser construída será de 951 m². No modelo CMEI tipo 2 do governo federal, a estrutura conseguirá atender 188 crianças em dois turnos ou 94 estudantes durante todo o dia, com pequenos alunos até três anos e 11 meses na creche e de quatro a cinco anos e 11 meses na pré-escola.

O **Portal GRNEWS** tem acompanhado o processo desde o início. Na licitação, que

lista do ProUni acaba nesta terça-feira



Dia da Gestante reforça a importância dos exames de imagem no pré-natal



ÚLTIMAS NOTÍCIAS

VEM PARA A CÂMARA Sua vida passa por aqui

REUNIÕES 18h TODA SEGUNDA

Câmara Municipal de Pará de Minas

CÂMARA MUNICIPAL DE PARÁ DE MINAS

Paralar

Tudo para sua construção!

Edna Gonçalves Moraes

teve a PMMX Engenharia Ltda. como vencedora, oferecendo o serviço por R\$ 2.058.837,63; a **limpeza** do local e instalação do canteiro de obras; e a **terraplenagem** da área.

Nesta semana a reportagem do **Portal GRNEWS** esteve novamente no local e as obras prosseguem normalmente.



A fase de fundação já está pronta e agora os 14 trabalhadores começarão a etapa de alvenaria. O projeto precisou de alterações e devido ao período chuvoso e a pandemia a conclusão deve ser atrasada.

A expectativa é que o CMEI do bairro Jardim das Oliveiras seja entregue em janeiro de 2022.



O espaço educacional é construído com recursos do Fundo Nacional de Desenvolvimento da Educação Básica (Fundeb), pelo Programa Nacional de Reestruturação e Aparentagem da Rede Escolar Pública de Educação Infantil (ProInfância). O programa tem objetivo de

Loja
Fábricas das
Fábricas
(37) 3236-1720

LOTE CAMP
OPORTUNIDADES IMOBILIÁRIAS
(37)3237-0037

DROGA REDE 24 HORAS
☎ (37)-3232-3435
☎ (37)-98401-7009
📷 drogarede24

Fernanda Medina
NUTRICIONISTA CLÍNICA FUNCIONAL E ESPORTIVA

Antônio

aprimorar a infraestrutura escolar infantil que refletirá diretamente na melhoria da qualidade da educação.

Portal GRNEWS © Todos os direitos reservados.



Moto furtada em Distrito Industrial é recuperada em Onça de Pitangui

0

RADAR POLICIAL



Estudo destaca impacto de tiroteios na saúde de moradores de favelas

RADAR POLICIAL

Onça de Pitangui



Para participar
inscreva-se no site
www.parade Minas.gov.br

Guarda Civil Municipal de
Pará de Minas



Nosso patrimônio
bem cuidado, nossa gente
muito mais segura.



grnews



Guarda Civil Municipal de
Pará de Minas



Nosso patrimônio bem
cuidado, nossa gente
muito mais segura.



PARÁ DE MINAS

ni acaba nesta terça-feira

- Prefeitura inicia terraplenagem para construir camp



FALTA POUQUINHO PARA A UNIMED TE CONHECER 100%

Contabilidade Alliance

AUTO ESCOLA NACIONAL

PARÁ DE MINAS

GRNEWS TV – Obras continuam e CMEI do bairro Jardim das Oliveiras deve ficar pronto em dezembro

15 de agosto de 2022



Prazo para manifestar interesse na lista do ProUni acaba nesta terça-feira



ÚLTIMAS NOTÍCIAS



Dia da Gestante reforça a importância dos exames de



ÚLTIMAS NOTÍCIAS

Handwritten signature in blue ink.

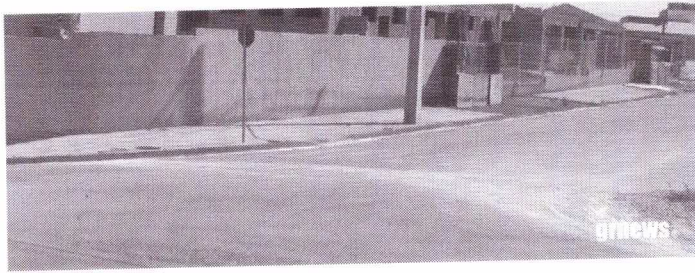

GRNEWS nas Redes Sociais  Facebook

 Twitter

 YouTube

WhatsApp

 Instagram

As crianças que residem no Jardim das Oliveiras e bairros adjacentes poderão estudar em uma nova instituição no próximo ano. A expectativa é que até dezembro de 2022 seja entregue o Centro Municipal de Educação Infantil (CMEI) do bairro.

Orçado em R\$ 2.058.837,63, o CMEI vai conseguir atender 188 crianças nos dois turnos ou 94 estudantes durante todo o dia. Veja mais detalhes na reportagem do **GRNEWS TV**.

Portal GRNEWS © Todos os direitos reservados.

imagem no pré-natal

VEM PARA A CÂMARA

Sua vida passa por aqui

REUNIÕES
18h TODA SEGUNDA

 Câmara Municipal de Pará de Minas

 Câmara Municipal de PARÁ DE MINAS

Paralar

Tudo para sua construção!

Loja das Fábricas

(37) 3236-1720

Montezuma





Para participar

inscreva-se para participar em uma grande competi o e ganhar.   a sua chance de ganhar o Pr mio de Melhor Cidad o de Par  de Minas.

Guarda Civil Municipal de Par  de Minas



Nosso patrim nio bem cuidado, nossa gente muito mais segura.



grnews



Guarda Civil Municipal de Par  de Minas



Nosso patrim nio bem cuidado, nossa gente muito mais segura.



PAR  DE MINAS

soas que receber o T tulos de Cidadania Honor ria e Diplomas de Honra ao M rito. Veja



PAR  DE MINAS

Empresa receber  mais de R\$ 1,5 milh o para construir quadra poliesportiva no CMEI do Jardim das Oliveiras

26 de janeiro de 2023

Antes da entrega



Pesquisa indica que menor pre o faria mais brasileiros usarem transporte p blico



 LTIMAS NOT CIAS



Prazo para manifestar interesse na lista do ProUni acaba nesta ter a



 LTIMAS NOT CIAS

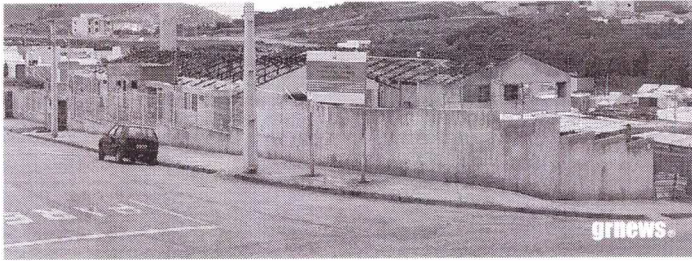

GRNEWS nas Redes Sociais  Facebook

 Twitter  YouTube

WhatsApp  Instagram

Conforme publicado pelo **Portal GRNEWS**, sete empresas disputavam o processo licitatório para construir uma quadra poliesportiva no Centro Municipal de Educação Infantil Professor Mozart Campos (CMEI), que está sendo construído no Bairro Jardim das Oliveiras, em Pará de Minas.

A obra já deveria ter sido inaugurada, mas sofreu muitos atrasos. Vários deles devido a pandemia de Covid-19. Mas, antes da inauguração do prédio que abrigará as crianças, a Prefeitura de Pará de Minas abriu licitação para melhorar a estrutura com a construção da quadra poliesportiva no CMEI.

O **Portal GRNEWS** teve acesso a ata de reunião realizada em 25 de janeiro pela Comissão Permanente de Licitação para analisar as propostas comerciais das sete empresas interessadas em executar a obra.

Neste processo a Comissão registrou que, após análise do recurso interposto, foi revista a decisão anterior, considerando a Rix Engenharia Ltda. apta nesta disputa, conforme prerrogativas da Lei Complementar N° 123/2006.

feira

VEM PARA A CÂMARA

Sua vida passa por aqui

REUNIÕES
18h TODA SEGUNDA

Câmara Municipal de Pará de Minas

Câmara Municipal de PARÁ DE MINAS

Paralar

Tudo para sua construção!

Loja das Fábricas

(37) 3236-1720

Antônio Augusto



Na abertura dos envelopes a Rix Engenharia Ltda. apresentou proposta no valor de R\$ 1.558.910,52; a Construtora Planner Engenharia Ltda. propôs R\$ 1.641.677,99; a Conubra – Construtora e Urbanizadora Brasil Eireli fez proposta no valor de R\$ 1.736.952,45; a Engemille Engenharia Eireli R\$ 1.822.756,47; a Construtora WYX Montagem Construção Ltda. o valor de R\$ 1.835.064,20; a Consill Construtora Irmãos Lara Ltda propôs R\$ 1.934.529,09 e a PM Empreendimentos da Construção Civil Eireli apresentou proposta de R\$ 1.995.205,30.

A Comissão Permanente de Licitação conferiu as propostas comerciais e como vence a que ofertar o menor valor para executar o projeto, a Rix Engenharia Ltda. foi declarada vencedora para construir a quadra poliesportiva CMEI do Jardim das Oliveiras, com a proposta no valor de R\$ 1.558.910,52. Porém, após a correção de erros materiais no preenchimento da planilha de custos, foi apurado o valor final de R\$1.557.801,76.

Em seguida foi aberto prazo recursal cinco dias úteis conforme previsto no artigo 109, inciso I da Lei 8.666/93, a Lei de Licitações.

Centro Municipal de Educação Infantil Professor Mozart Campos

A construção do Centro Municipal de Educação Infantil (CMEI) Professor Mozart Campos, no Bairro Jardim das Oliveiras, em Pará de Minas, teve início na primeira semana de setembro de 2020.

O canteiro de obras está instalado na Rua Edna Gonçalves Moraes, o CMEI tipo 2 será construído em uma área de 951 m². A obra

Dantas



LOTE CAMP
OPORTUNIDADES IMOBILIÁRIAS
(37)3237-0037



DROGA REDE 24 HORAS

☎ **(37)-3232-3435**

☎ **(37)-98401-7009**

📷 drogarede24



Fernanda Medina
NUTRICIONISTA CLÍNICA FUNCIONAL E ESPORTIVA



VAGAS DE EMPRE (^)

foi licitada em julho de 2020 e a empresa vencedora foi a PMMX Engenharia Ltda., com uma proposta inicial de R\$ 2.058.837,63 para executar o serviço. Outros aditivos foram acrescentados ao longo do processo. A previsão era entregar o novo CMEI no Bairro Jardim das Oliveiras em até 14 meses, ou seja, até novembro de 2021. Mas devido a pandemia de Covid-19, a obra sofreu muitos atrasos e até hoje não foi inaugurada.

Além de atender às crianças moradoras do Jardim das Oliveiras, o CMEI Professor Mozart Campos conseguirá suprir a demanda dos bairros vizinhos. A expectativa é acolher 188 crianças em dois turnos ou 94 estudantes durante todo o dia, com alunos até três anos e 11 meses na creche e de quatro a cinco anos e 11 meses na pré-escola.

A obra está sendo executada com recursos do Fundo Nacional de Desenvolvimento da Educação Básica (Fundeb) através do Programa Nacional de Reestruturação e Aparentagem da Rede Escolar Pública de Educação Infantil (ProInfância). O objetivo é aprimorar a infraestrutura escolar infantil, tanto construindo novas escolas como implantando equipamentos e mobiliários adequados, pois tudo isso reflete na melhoria da qualidade da educação.

Portal GRNEWS © Todos os direitos reservados.

SINE PARÁ DE MINAS

14 de agosto de 2023



Moto furtada em Distrito Industrial é recuperada em Onça de Pitangui

🔗 0

RADAR POLICIAL



Estudo destaca impacto de tiroteios na saúde de moradores de favelas

🔗 0

RADAR POLICIAL

Antônio Zago

WhatsApp



CME
Conselho Municipal de Educação de Pará de Minas
Rua Dr. Cândido, nº 26 – Bairro: Várzea
Município: Pará de Minas/MG CEP: 35660-021
Telefone: (37) 3236-3297 / E-mail: cme@parademinas.mg.gov.br



Ofício CME 051/2023

Pará de Minas, 15 de Junho de 2023

Assunto: Construção CMEI Jardim das Oliveiras e Ampliação e Reforma CMEI Prof.Geraldo

Prezada Secretária

Com cordiais cumprimentos, o CME a fim de cumprir seu papel e finalidades, dentro de suas competências previstas em seu Regimento Interno, Artigo 1º III – finalidades específicas da Câmara do FUNDEB:

a) - apresentar ao Poder Legislativo local e aos órgãos de controle interno e externo, sempre que julgarem conveniente, manifestação formal acerca dos registros contábeis e dos demonstrativos gerenciais do Fundo, dando ampla transparência ao documento em sítio da internet; (..) c.) - requisitar ao Poder Executivo cópia de documentos, sempre que julgarem conveniente, os quais serão imediatamente concedidos, devendo a resposta **ocorrer em prazo não superior a 20 (vinte) dias**, referentes a: e, Lei nº 12.527, sancionada em 18 de novembro de 2011 que regulamenta o **direito constitucional de acesso dos cidadãos às informações públicas**

O Conselho, através de comissão especial formada, dia 14/06/2023, novamente visitaram as obras de construção do CMEI Jardim das Oliveiras e CMEI Prof. Geraldo de Oliveira Martins., visto que as obras estão previstas para terminarem respectivamente em agosto de 2023 e outubro de 2023, sendo que o concurso público de Pará de Minas, já prorrogado vence no segunda quinzena de Agosto de 2023.

1) CMEI JARDIM DAS OLIVEIRAS a comissão observados e apurou algumas situações nas quais solicitamos resposta seguindo a ordem abaixo :

- a) No dia 14/06/2023 a comissão especial do CME não encontrou trabalhadores na obra, apenas dois funcionários que explicaram que estavam em força tarefa na ampliação e reforma do CMEI Prof. Geraldo Martins;
- c) A obra se encontra tão adiantada para ficar parada, mesmo com a previsão de que fique pronta em Agosto de 2023?
- d) Foram informados que esta obra está prevista para término e entrega em agosto de 2023. Todavia, pelas fotos registradas, observa-se que se há muito ainda o que fazer. Será mantida a previsão de entrega com toda a obra finalizada para inauguração efetivação dos profissionais?
- e) No projeto, a SMED junto ao departamento de Engenharia, manterão paredes inteiras de vidros no CMEI, uma vez que se sabe que não se pode negligenciar a segurança de seus alunos e

funcionários¹

f) No CMEI JARDIM DAS OLIVEIRAS, tiveram alguns aditivos. No geral, quantos e quais não os valores respectivos?

2) CMEI PROFESSOR GERALDO MARTINS

No dia 14/06/2023 a comissão encontrou vários trabalhadores na obra, cumprindo força tarefa na na ampliação e reforma do CMEI Prof. Geraldo Martins.

Sobre esta “força tarefa”, foram formados por quais servidores, uma vez que foi informado no CMEI Jardim das Oliveiras, que não tinha ninguém trabalhando, porque foram formar uma força tarefa par apressar as obras de ampliação e reforma do CMEI professor Geraldo. Esta informação procede?

Foi informado que esta obra está prevista para término e entrega para final de Outubro de 2023. A obra se encontra na fase de acabamento, será mantida esta previsão de entrega?

No CMEI Professore Geraldo Martins, a obra contemplam também paredes de vidros² no CMEI³

No CMEI Professore Geraldo Martins, tiveram alguns aditivos. No geral, quantos e quais não os valores respectivos?

3) Terão paredes inteiras de vidros no CMEI, assim como no CMEI Jardim das Oliveiras?

4) Houve aditivos nesta construção? Se, sim, quantos e quais os valores? Qual será o custo real e total com todos os aditivos somados até a presente data?

5) Foi informado que a parte elétrica seria subterrânea e resolveram alterar decidindo que será passado pela parte aérea, da lage, esta informação procede? Estes fios como passarão na parte aérea da lage?

Na certeza do atendimento, com a urgência que se faz necessária, renovamos o propósito de trabalharmos em parceria pela garantia permanente da qualidade da Educação em nosso município.

Atenciosamente,

Ângela Aparecida dos Santos Gonzaga

Presidente da Câmara do Fundeb - Pará de Minas-MG

SECRETARIA MUNICIPAL PLANEJAMENTO E DESENVOLVIMENTO URBANO
Sr. Dimitri Morais
NESTA,

1 Fonte: <https://revistacrescer.globo.com/Crianças/Segurança/noticia/2020/06/video-menina-de-4-anos-vai-parar-em-hospital-apos-colidir-com-uma-porta-de-vidro.html>

2 Fonte: <https://oglobo.globo.com/economia/defesa-do-consumidor/crianca-sofre-ferimentos-apos-vidro-de-box-estilhacar-20554897>

3 Fonte: <https://noticiasdatv.uol.com.br/noticia/atitude/anderson-di-rizzi-alerta-outros-pais-apos-acidente-grave-no-banheiro-44272>



Ofício CME 060/2023

Pará de Minas, 22 de Junho de 2023

Assunto: Ref. seu ofício nº 067/23 Construção CMEI Jardim das Oliveiras e Ampliação e Reforma CMEI Prof.Geraldo

Prezada Secretária

Com cordiais cumprimentos, o CME agradece sua atenção em dar retorno ao nosso ofício. Ratificamos que ficaremos aguardando conforme citado, os devidos esclarecimentos às nossas considerações¹.

Na oportunidade, sobre o mencionado em seu ofício(...) “*e que as demais informações referentes a utilização de receitas e previsão do mínimo da Educação para o ano de 2023, a LOA (Lei Orçamentária Anual) está disponível no Portal da Prefeitura*”, reiteramos que na LoA – Unidade orçamentária 12. Educação, como poderão conferir, as especificações são sintéticas, conforme pode certificar nas imagens no anexo, não especificam as reformas/ampliações/construções por unidades escolares e sim por código geral, (discriminado por unidades consolidado / Orçamento Fiscal 2022), por isso reiteramos nossa solicitação registrada.

Na certeza do atendimento, com a urgência que se faz necessária, renovamos o propósito de trabalharmos pela garantia permanente da qualidade da Educação em nosso município, fortalecendo e consolidando o Conselho Municipal de Educação.

Atenciosamente,

Ângela Aparecida dos Santos Gonzaga

Presidente da Câmara do FUNDEB – Pará de Minas -MG/

SMED – Secretaria Municipal de Educação

Exma Sra. Marluce de Souza Pinto Coelho

NESTA

¹ Considerações no ANEXO (já enviadas em ofício CME n 050 de 15/06/2023

ANEXO I

ORÇAMENTO FISCAL - 2022

PROGRAMA DE TRABALHO DO GOVERNO DISCRIMINADO POR UNIDADES ORÇAMENTÁRIAS CONSOLIDADO

ORGÃO: 02 PREFEITURA MUNICIPAL DE PARA DE MINAS

UNIDADE: 0207 SECRETARIA MUNICIPAL DE EDUCACAO

UNIDADE ORÇAMENTÁRIA:

CÓDIGO	ESPECIFICAÇÃO	PROJETOS	ATIVIDADES	OPERAÇÕES ESPECIAIS
12	EDUCACAO			
12 122	ADMINISTRACAO GERAL			
12 122 0001	APOIO ADMINISTRATIVO			
12 122 0001 0.019	SUBVENÇÃO A UNIDIME			4.000,00
12 122 0001 2.039	REFORMA SEDE DA SECRETARIA MUNICIPAL DE EDUCACAO		10.000,00	
12 122 0001 2.040	MANUTENÇÃO ATIV. SECRETARIA MUNICIPAL DE EDUCACAO		4.352.000,00	
12 122 0001 2.041	CONTRIBUIÇÃO AO INSS-AUTÔNOMOS		55.000,00	
12 122 0001 2.042	MANUTENÇÃO DAS ATIVIDADES DO CONSELHO DE EDUCACAO		2.000,00	
12 122 0002	PREMIAÇÕES A PESSOAS FISICAS OU JURÍDICAS			
12 122 0002 2.044	PREM PE DEST. AREA ESPEC. PART. PROM. CONC. FEST. SERVID		5.000,00	
12 122 0012	DESENVOLVIMENTO DE RECURSOS HUMANOS			
12 122 0012 2.045	MANUTENÇÃO ATIV. CENTRO DE REFERÊNCIA DO PROFESSOR		9.000,00	
12 122 0012 2.046	CAPACITAÇÃO DOS PROFISSIONAIS DA EDUCACAO		20.000,00	
12 122 0014	DIVULGAÇÃO DOS FATOS, ATOS E OBRAS GOVERNAMENTAIS			
12 122 0014 2.047	DIVULGAÇÃO FATOS/ATOS/OBRAS GOVERNAMENTAIS-EDUCACAO		55.000,00	
12 122 0056	AUXÍLIOS E BENEFÍCIOS			
12 122 0056 2.043	AUXÍLIOS E BENEFÍCIOS-EDUCACAO		755.000,00	
12 272	PREVIDENCIA DO REGIME ESTATUTARIO			
12 272 0001	APOIO ADMINISTRATIVO			
12 272 0001 2.048	CONTRIBUIÇÃO PATRONAL-ENSINO FUNDAMENTAL		2.134.000,00	
12 272 0001 2.049	CONTRIBUIÇÃO PATRONAL DA CRECHES		1.891.000,00	
12 272 0001 2.050	CONTRIBUIÇÃO PATRONAL-SECRETARIA MUNIC EDUCACAO		396.000,00	
12 272 0001 2.051	CONTRIBUIÇÃO PATRONAL-EDUCACAO ESPECIAL		2.000,00	
12 272 0001 2.052	CONTRIBUIÇÃO PATRONAL-EDUCACAO DE JOVENS E ADULTOS		2.000,00	
12 272 0001 2.314	CONTRIBUIÇÃO PATRONAL-ENSINO INFANTIL		1.891.000,00	
12 272 0005	BENEFÍCIOS PREVIDENCIÁRIOS DO REGIME ESTATUTÁRIO			

SICADENSA DE GESTÃO PÚBLICA

emitido em 07/12/2021 às 16:21 por Maria José de Faria Bastos/Pale

versão: 1.155



MUNICÍPIO DE PARA DE MINAS

034/241

ORÇAMENTO FISCAL - 2022

PROGRAMA DE TRABALHO DO GOVERNO DISCRIMINADO POR UNIDADES ORÇAMENTÁRIAS CONSOLIDADO

12 365 0032 2.072	EXECUÇÃO PROG ALIMENTAÇÃO ESCOLAR-CRECHES		1.139.000,00	
12 365 0033	UNIVERSALIZAÇÃO DE EDUCACAO INFANTIL			
12 365 0033 1.010	CONSTR/AMPL/CONC/PREDIO P/CRECHES NO MUNICIPIO	1.560.000,00		
12 365 0033 1.011	CONSTR/AMPL/CONC/PREDIOS PIENS INFANTIL MUNICIPIO	834.000,00		
12 365 0033 2.073	REFORMA DE PREDIO DA EDUCACAO INFANTIL MUNICIPIO		1.065.000,00	
12 365 0033 2.074	REFORMA DE PREDIOS DE CRECHES NO MUNICIPIO		58.000,00	
12 365 0033 2.075	MANUTENÇÃO DAS ATIVIDADES DA EDUCACAO INFANTIL		16.313.000,00	
12 365 0033 2.076	MANUTENÇÃO DAS ATIVIDADES DAS CRECHES MUNICIPAIS		14.156.000,00	
12 365 0055	ESPORTE E LAZER			
12 365 0055 1.012	CONSTR/AMPL/CONC/QUADRAS POLIESPORTIVAS C/VESTIÁRIO	50.000,00		
12 365 0055 2.080	REFORMA DE QUADRAS POLIESPORTIVAS C/VESTIÁRIOS		490.000,00	
12 366	EDUCACAO DE JOVENS E ADULTOS			
12 366 0032	PROGRAMA DE ALIMENTAÇÃO ESCOLAR			
12 366 0032 2.081	EXECUÇÃO PROGRAMA DE ALIMENTAÇÃO ESCOLAR-PROEJA		44.000,00	
12 366 0034	ATENDIMENTO AOS JOVENS E ADULTOS			
12 366 0034 2.082	MANUTENÇÃO DAS ATIV. EDUCACAO DE JOVENS E ADULTOS		4.000,00	
12 367	EDUCACAO ESPECIAL			
12 367 0032	PROGRAMA DE ALIMENTAÇÃO ESCOLAR			
12 367 0032 2.083	EXECUÇÃO PROG ALIMENT ESCOLAR-EDUCACAO ESPECIAL		77.000,00	
12 367 0035	ATENDIMENTO À EDUCACAO ESPECIAL			
12 367 0035 0.021	SUBVENÇÃO A APAE DE PARÁ DE MINAS			290.000,00
12 367 0035 2.084	MANUTENÇÃO DAS ATIVIDADES DA EDUCACAO ESPECIAL		1.042.000,00	
TOTAL: SECRETARIA MUNICIPAL DE EDUCACAO		4.320.000,00	77.508.000,00	413.000,00

Antônio Carlos



Conselho Municipal de Educação de Pará de Minas

Rua Dr. Cândido, nº 26 – Bairro: Várzea

Município: Pará de Minas/MG CEP: 35660-021 Telefone: (37) 3236-3297

/ E-mail: cme@parademinas.mg.gov.br

Ofício CME 18/2022

Pará de Minas, 06 de Abril de 2022

Ref.: Solicitação faz

Com cordiais cumprimentos, o CME em reunião ordinária plena realizada no dia 06/04/2022, em cumprimento ao artigo 1º do Regimento Interno, item *IV - realizar visitas para verificar, in loco, entre outras questões pertinentes: a) o desenvolvimento regular de obras e serviços efetuados nas instituições escolares com recursos do Fundo*, informa que a Comissão Especial do CME no dia 15/03/2022 realizou visitas à Creche Municipal Odete Valadares e Construção do CMEI Jardim das Oliveiras – Professor Mozar Campos, na qual registra, solicita e sugere:

a) Devido ao histórico de reiteradas rogativas da comunidade por vagas para seus filhos (a) na Creche Odete Valadares e acreditando que também é motivo de preocupação da SMED, solicitamos inserir na lista, no rol de suas prioridades a construção de uma Creche no mesmo bairro onde está localizada a Creche Odete Valadares uma vez que existe demanda para tal, a construção atual não tem atendido a todos os indicadores de qualidade da Educação Infantil e nem a demanda anual por vagas. Sugerimos se possível, que o município tente negociar a compra ou permuta do terreno vizinho ao lado e de esquina da Creche para uma nova Construção.

b) Sobre a Construção/obra do CMEI Jardim das Oliveiras, foi observado pelo CME que o contrato com a empresa vencedora foi assinado no dia 21/07/2020, a empresa vencedora teria 14 (quatorze) meses para construir e entregar a obra, ou seja, 21/07/2022. O Conselho tem em seus registros que a terraplanagem dos 951 metros quadrados foi concluída em outubro de 2020, quando iniciaram as obras estruturais do CMEI e que desde o contrato com a empresa, no dia 21/07/20, cinco aditivos foram feitos, sendo que dois primeiros são de acréscimo, no valor de E\$ 382.461,16, outro aditivo é de reequilíbrio financeiro, feito em outubro de 2021, no valor de R\$350.184,47 e o último reajuste no valor de R\$379.419,35 feito em novembro de 2021. Destes aditivos citados, apenas um diz respeito a prorrogação do prazo, estendendo as obras até julho de 2021, ou seja, apurado até o momento, 03/2022, o CMEI do Jardim das Oliveiras tem um custo estimado no valor de R\$3.170.902,61,

Os conselheiros(a) reconhecem que com a pandemia de Covid 19, muitas planilhas de obras públicas tiveram que ser revistas e reajustadas devido ao aumento expressivo nos preços de materiais de construção, mas com a visita *in loco*, foi verificado junto ao Mestre de Obras naquela data, que o projeto foi alterado pela quarta vez, e que o atraso na obra/ construção deve-se também ao fato que teve que ser revista e refeita após as chuvas do final de 2021 e início de 2022. O terreno teve que ser compactado para ser nivelado à rua, medida preventiva e segura contra possíveis enchentes futuras e alterado as estruturas.

Sendo assim, solicitamos à SMED possíveis correções nas informações levantadas supras citadas e ou possíveis informações adicionais relevantes para que o CME possa acompanhar assertivamente e oficialmente.

Na certeza do atendimento, contamos com parceria, e no ensejo, renovamos o propósito de trabalharmos pela garantia permanente da qualidade da Educação em nosso município, fortalecendo e consolidando o Conselho Municipal de Educação.

Atenciosamente,

Vice-Presidente CME
Pará de Minas -MG/

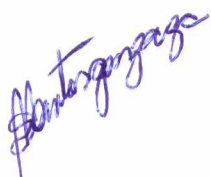
A handwritten signature in blue ink, appearing to read 'Antonio...', is written diagonally on the left side of the page.

SMED - Exma Sra. Marluce de Souza Pinto Coelho

NESTA