

Declaração de Veracidade

Eu, Andreia Xavier Paulino, Secretária Municipal de Cultura e Comunicação Institucional de Pará de Minas, declaro para os devidos fins de direito que as informações relativas aos conteúdos deste conjunto documental QIA Inventário de Proteção do Patrimônio Cultural, em arquivo dividido em 1 (hum) parte com total de 40 páginas, encaminhados para o Programa ICMS Patrimônio Cultural, no exercício 2024, são verdadeiras e autênticas.

Por ser verdade e, ciente das responsabilidades pelas declarações prestadas, firmo a presente declaração.

Pará de Minas, 10 de janeiro de 2023

Andreia Xavier Paulino

Secretária Municipal de Cultura e
Comunicação Institucional de Pará de Minas



PREFEITURA MUNICIPAL DE PARÁ DE MINAS/MG

Proteção



INVENTÁRIO DE PROTEÇÃO DO PATRIMÔNIO CULTURAL

ICMS Cultural
2022/2024



Exercício 2024
SUMÁRIO

1. CÓPIA DA ÚLTIMA ANÁLISE DO IEPHA/MG RELATIVA A ESTE QUADRO.	04
2. INTRODUÇÃO.....	06
3. LISTAGEM DOS BENS CULTURAIS INVENTARIADOS.....	06
4. INFORMATIVO DO MUNICÍPIO DE PARÁ DE MINAS.....	14
5. CRONOGRAMA.....	16
5.1. Representação das Seções.....	16
5.2. Cronograma detalhado das Ações.....	17
6. PLANO DE AÇÃO.....	23
6.1. Cronograma de trabalho.....	23
7. DIVISÃO DOS BENS PARA ANÁLISE EM 2023.....	24
7.1. Bens Móveis e Bens integrados.....	24
8. ATAS DO CONSELHO DELIBERATIVO MUNICIPAL DO PATRIMÔNIO CULTURAL DE PARÁ DE MINAS.....	28
9. PRINT DA PÁGINA DA PREFEITURA SOBRE FORMAS DE DIVULGAÇÃO DOS INVENTÁRIOS E DE SUAS ATUALIZAÇÕES.....	37
10. ANEXO PORTARIA DO CONSELHO MUNICIPAL DELIBERATIVO DE PATRIMÔNIO CULTURAL DE PARÁ DE MINAS.....	38
11. FICHA TÉCNICA.....	40



1. CÓPIA DA ÚLTIMA ANÁLISE DO IEPHA RELATIVA A ESTE QUADRO



**ICMS PATRIMÔNIO CULTURAL
EXERCÍCIO 2023**

**IEPHA/MG
DIRETORIA DE PROMOÇÃO GERÊNCIA
DE ARTICULAÇÃO COM MUNICÍPIOS**

QUADRO II/PROTEÇÃO				QII A	
Conjunto Documental A – Inventário de Proteção do Patrimônio Cultural				INV. ATUALIZAÇÃO	
MUNICÍPIO: PARA_DE_MINAS_EA			PONTUAÇÃO: 1,80		
FORMA DE APRESENTAÇÃO DO TRABALHO, conforme Anexo I da Portaria do IEPHA/MG 26/2021		<input checked="" type="checkbox"/> Em conformidade <input type="checkbox"/> Em desconformidade			
ITEM EM DESCONFORMIDADE com a DN CONEP		<input type="checkbox"/> organização por conjunto documental <input type="checkbox"/> legibilidade <input type="checkbox"/> pasta cartonada <input type="checkbox"/> plástico <input type="checkbox"/> grampo plástico <input type="checkbox"/> numeração das páginas <input type="checkbox"/> assinatura de próprio punho ou eletrônica com certificação digital <input type="checkbox"/> Outros			
FICHA DE ANÁLISE do último exercício que enviou documentação		<input checked="" type="checkbox"/> Enviou <input type="checkbox"/> Não enviou			
ATENDIMENTO ÀS SOLICITAÇÕES da última ficha de análise		<input checked="" type="checkbox"/> Atendeu <input type="checkbox"/> Atendeu parcialmente <input type="checkbox"/> Não atendeu			
DECLARAÇÃO ASSINADA, atestando a veracidade dos conteúdos encaminhados (Portaria IEPHA 26/2021)		<input checked="" type="checkbox"/> Enviada <input type="checkbox"/> Não enviada			
1 – BENS INVENTARIADOS (Pontuação total do item 1,30 pontos)		Entregue		NOTA	
		SIM	NÃO		
1.1 – Introdução					
1.2 – Listagem completa do Patrimônio protegido no município (por Tombamento, Registro e Inventário) informando, atributo, localização; acervo a que pertencem, ano de exercício em que foram protegidos e esfera de proteção (federal, estadual ou municipal) (0,10 pontos)		X		0,10	<input type="checkbox"/> Listagem incompleta <input type="checkbox"/> Ausência de justificativa <input type="checkbox"/> Outros (ver comentários)
1.3 – Listagem dos bens culturais atualizados no período de ação/preservação (informando área, seção e atributo ou tema) (0,10 pontos)		X		0,10	<input type="checkbox"/> Listagem incompleta <input type="checkbox"/> Ausência de justificativa <input type="checkbox"/> Outros (ver verso)
1.4 – Documentação cartográfica (Planta Cadastral da área atualizada – ou do inventário temático – com a localização dos bens) (0,20 pontos)		X		0,10	<input type="checkbox"/> Planta ilegível <input type="checkbox"/> Planta sem legenda ou sem assinatura <input type="checkbox"/> Não identifica claramente a área atualizada ou o tema <input type="checkbox"/> Não localiza o município em Minas Gerais <input checked="" type="checkbox"/> Não localiza todos os bens atualizados no ano de ação/preservação ou o tema <input type="checkbox"/> Outros (ver comentários)
1.5 – Ficha de cada bem cultural atualizado no ano de ação e preservação (0,90 pontos)		X		0,80	<input type="checkbox"/> Ficha com histórico insuficiente <input type="checkbox"/> Ficha com descrição insuficiente <input checked="" type="checkbox"/> Ficha com motivação insuficiente ou sem motivação <input type="checkbox"/> Ficha apresenta dados incoerentes <input type="checkbox"/> Fotos ilegíveis ou em número insuficiente <input type="checkbox"/> Fotos sem autoria ou datação <input checked="" type="checkbox"/> Outros (ver comentários)
COMENTÁRIOS / OBSERVAÇÕES DO ANALISTA: 1.4: Não há mapa com a localização dos bens inventariados/atualizados no ano de ação/preservação, De acordo com a DN CONEP nº 01/2021, Anexo V, Item III subitem 5: "Apresentar planta cadastral ou mapa completo do município, que poderá utilizar com base imagens de satélite, tipo Google Earth/Maps, sinalizando a localização dos bens inventariados ou atualizados no período de ação e preservação e, também, os bens tombados e registrados. Esta planta cadastral deverá ser apresentada em escala compatível e legível, com a localização do distrito sede, distritos e povoados e elementos da geografia física que sejam significativos para uma leitura completa do município." - 1.4: Mapa com representação das Seções do município (pág 15) está no item de Cronograma e não mostra todas as Seções do município. Adequar. 1.5: - Na ficha de "Cruzeiro dos Penhas", pág 24, acrescentar o campo "proteção legal proposta: inventário". - Fichas executadas não possuem o campo "motivação". - De acordo com a DN CONEP nº 01/2021, Anexo V, Item III subitem 7.1 e 7.2: "Qualquer que seja o modelo utilizado, deverá ser acrescido o item "Motivação do Inventário" e "Proteção Indicada" em cada uma das fichas da fase de execução ou da fase de atualização. 7.2. O campo de "motivação do inventário" nas fichas de inventário deve ter consistência técnica fundamentada em sua relevância cultural para a localidade, seja histórica, paisagística, arquitetônica etc." - Fichas atualizadas (pag. 46) não vieram com as fichas originais e não possuem o campo "motivação" (DN CONEP nº					
PONTUAÇÃO TOTAL DO ITEM 1				1,10	
2 – CUMPRIMENTO DO CRONOGRAMA (Pontuação total do item 0,40 pontos)		Entregue		NOTA	
		SIM	NÃO		
2.1 – Cronograma de Atualização (0,40 pontos)		X		0,40	<input type="checkbox"/> Não cumpriu o cronograma e não apresentou justificativa das alterações <input type="checkbox"/> Outros (ver comentários)
COMENTÁRIOS / OBSERVAÇÕES DO ANALISTA: - Cronograma confuso, sem ordem cronológica ou sem clara identificação se é fase de atualização ou de execução de cada setor. Se houve alterações na execução do cronograma devido à pandemia, isso deve estar esclarecido tanto no cronograma quanto nas fichas. Informações confusas prejudicam a análise e podem prejudicar o município.					
PONTUAÇÃO TOTAL DO ITEM 2				0,40	



3 – COMPROVAÇÕES (Pontuação total do item 0,30 pontos)	Entregue		NOTA	Observações
	SIM	NÃO		
3.1 – Declaração assinada pelo Chefe do SEMPAC ou órgão correlato informando como se deu a divulgação dos bens culturais inventariados na fase de Atualização , com assinatura de próprio punho original ou assinatura eletrônica com certificação digital (0,10 pontos)	X		0,10	<input type="checkbox"/> Declaração de divulgação sem assinatura <input type="checkbox"/> Outros (ver comentários)
Comprovação das ações de divulgação da Atualização do Inventário	X			
3.2 – Cópia da ata do Conselho aprovando as ações de Atualização do Inventário e sua respectiva Divulgação (0,10 pontos)	X		0,10	<input type="checkbox"/> Ata não aprova a atualização <input checked="" type="checkbox"/> Ata não aprova a divulgação <input type="checkbox"/> Ata não aprova nominalmente bens inventariados (ou atualizados) no ano de ação/preservação <input type="checkbox"/> Outros (ver comentários)
3.3 – Ficha Técnica da equipe responsável pela realização do Inventário (com nome, formação profissional e função desempenhada nas ações do inventário) (0,10 pontos) Identificar consultoria: _____	X		0,10	<input type="checkbox"/> Sem identificação da equipe <input type="checkbox"/> Sem assinatura da equipe <input type="checkbox"/> Sem identificação da consultoria técnica <input type="checkbox"/> Outros (ver comentários)
COMENTÁRIOS / OBSERVAÇÕES DO ANALISTA: - Ata não aprova a divulgação do inventário.				
PONTUAÇÃO TOTAL DO ITEM 3			0,30	
PONTUAÇÃO TOTAL DA ATUALIZAÇÃO DO INVENTÁRIO (máximo 2,00 pontos)			1,80	
CONCLUSÃO ATUALIZAÇÃO DO INVENTÁRIO:				
<input type="checkbox"/> DOCUMENTAÇÃO PONTUADA	<input checked="" type="checkbox"/> DOCUMENTAÇÃO PONTUADA PARCIALMENTE Apresentar os itens solicitados pela análise na etapa seguinte		<input type="checkbox"/> DOCUMENTAÇÃO NÃO PONTUADA <input type="checkbox"/> Refazer e reapresentar toda a documentação segundo a Deliberação vigente. <input type="checkbox"/> Refazer e reapresentar os itens listados a seguir:	
CÓDIGO ALFANUMÉRICO: 12485918			Data: 08/06/2022	
COMENTÁRIOS RECURSO:				
PONTUAÇÃO RECURSO: Alterada para (ou Mantida) – CÓDIGO ALFANUMÉRICO:			Data Recurso:	



2. INTRODUÇÃO

Os trabalhos do ano de ação 2022, exercício 2024, seguem o cronograma enviado ao IEPHA-MG no ano de ação 2021 exercício 2023 e consistem na revisão do inventário conforme estabelecido na reunião Extraordinária realizada no dia 20 de dezembro de 2021 pelo Conselho Deliberativo Municipal do Patrimônio Cultural de Pará de Minas, que suspendeu os trabalhos de novos inventários da seção 3, previstos para os anos de 2022, 2023 e 2024 para revisar todos os bens inventariados, voltando a etapa de atualização do inventário, uma vez que o mesmo possui mais de 200 cadastros de inventários. Os Membros do Conselho formariam as comissões para avaliar as fichas existentes, atualiza-las.

Desta forma, a pedido do Conselho de Patrimônio iniciou-se as atualizações do inventário, que serão efetuadas nos anos de 2022, 2023 e 2024, cancelando os trabalhos de ação de inventariar a seção 3 conforme era previsto para próxima etapa que será retomada em 2025.

O Conselho deixou a cargo dos 3 arquitetos que compõe o mesmo a elaboração da revisão. Foram divididos os bens imóveis em 2 partes para cada um desses arquitetos que também apontarão os novos bens que necessitam ser inventariados. Os bens moveis ficou a cargo de outros 3 conselheiros que trabalham no Museu e na Secretaria de Cultura.

Em reunião no dia 20 de julho de 2022, o Conselho resolveu tombar o imóvel inventariado, Igreja Matriz Nossa Senhora da Piedade, principal igreja da cidade de Pará de Minas, que com seu conjunto arquitetônico conformam o Santuário de Nossa Senhora da Piedade. Em dezembro do mesmo ano, foram elencados alguns possíveis tombamentos e bens inventariados para o próximo exercício, já dentro dos estudos que visam atualizar e revisar os bens culturais inventariados. O Conselho também votou que somente no próximo ano será feito o relatório de atualização dos inventários, uma vez que com os trabalhos do tombamento da Igreja Matriz foram feitas várias visitas ao Santuário e os conselheiros ficaram sobrecarregados.

Desta forma, ainda ficam mantidos os três anos previstos para a revisão, e as fichas e relatórios serão divididos para os anos de 2023 e 2024.

3. LISTAGEM DOS BENS CULTURAIS INVENTARIADOS

3.1 Lista dos bens inventariados e atualizados no Ano de Ação 2021 Exercício 2023

BENS MÓVEIS E INTEGRADOS DESIGNAÇÃO / LOCALIZAÇÃO	ÁREA / SEÇÃO	ANO
1. Cruzeiro dos Penhas. Penhas. Pará de Minas/MG.	Seção 2	2021

ESTRUTURAS ARQUITETÔNICAS E URBANÍSTICAS DESIGNAÇÃO / LOCALIZAÇÃO	ÁREA / SEÇÃO	ANO
2. Moinho em Ruínas. Guardas. Pará de Minas/MG.	Seção 2	2021
3. Igreja de Santa Efigênia/Capela São Geraldo. Limas. Pará de Minas/MG.	Seção 2	2021



4.	Igreja de Santa Luzia. Limas. Pará de Minas/MG.	Seção 2	2021
5.	Igreja de Santa Terezinha. Córrego das Pedras. Pará de Minas/MG.	Seção 2	2021
6.	Igreja Nossa Senhora Aparecida. Aparição. Pará de Minas/ MG	Seção 2	2021
7.	Igreja Nossa Senhora da Conceição. Gorduras. Pará de Minas/MG.	Seção 2	2021

3.3. Bens Inventariados

CONJUNTOS HISTÓRICOS E PAISAGÍSTICOS DESIGNAÇÃO / LOCALIZAÇÃO	ÁREA / SEÇÃO	ANO
1. Complexo Histórico-Arquitetônico da Várzea	Seção 1	2014

ESTRUTURAS ARQUITETÔNICAS E URBANÍSTICAS DESIGNAÇÃO / LOCALIZAÇÃO	ÁREA / SEÇÃO	ANO
2. Capela Nossa Senhora da Conceição. Sede. Pará de Minas/MG.	Seção 1	2001
3. Capela Nossa Senhora de Lourdes. Carioca. Sede. Pará de Minas/MG.	Seção 1	2004
4. Capela Santo Antônio. Cemitério Municipal. Sede. Pará de Minas/MG.	Seção 1	2004
5. Capela Santo Antônio. Sede. Pará de Minas/MG.	Seção 1	2001
6. Capela São José. Meireles. Sede. Pará de Minas/MG.	Seção 2	2003
7. Capela São Sebastião. Caetano Preto. Pará de Minas/MG.	Seção 1	2004
8. Capela São Sebastião. Córrego do Barro. Pará de Minas/MG.	Seção 3	2004
9. Cristo Redentor. Alto da Serra da Santa Cruz. Sede. Pará de Minas/MG.	Seção 1	2001/03/14
10. Edificação à Avenida Presidente Vargas nº 0264. Sede. Pará de Minas/MG.	Seção 1	2001
11. Edificação à Praça Afonso Pena nº0015. Fórum Desembargador Pedro Nestor. Sede.	Seção 1	2003
12. Edificação à Praça da Independência s/n°. Sede. Pará de Minas/MG.	Seção 1	2001
13. Edificação à Praça Francisco Valadares nº 0038. Sede. Pará de Minas/MG.	Seção 1	2001
14. Edificação à Praça Francisco Valadares nº 0213. Sede. Pará de Minas/MG.	Seção 1	2011
15. Edificação à Praça Frei Concórdio nº 0750. Escola Estadual Fernando Otávio. Sede.	Seção 1	2003
16. Edificação à Praça Melo Viana nº 0098. Sede. Pará de Minas/MG.	Seção 1	2001
17. Edificação à Praça Padre José Pereira Coelho com Rua Antônio Melo s/n°. Sede. Pará de Minas/MG.	Seção 1	2001
18. Edificação à Praça Torquato de Almeida nº 0022. Escola Estadual Torquato Almeida. Sede.	Seção 1	2003
19. Edificação à Praça Torquato de Almeida nº 0026. Casa de Cultura. Sede. Pará de Minas/MG.	Seção 1	2003
20. Edificação à Praça Torquato de Almeida nº 0088. Sede. Pará de Minas/MG.	Seção 1	2001
21. Edificação à Praça Torquato de Almeida nº 0098. Sede. Pará de Minas/MG.	Seção 1	2001
22. Edificação à Praça Torquato de Almeida nº 0177. Estação Ferroviária. Sede. Pará de Minas/ MG.	Seção 1	2003
23. Edificação à Rua Alferes Esteves com Rua Antônio Melo s/n°. Sede. Pará de Minas/MG.	Seção 1	2001
24. Edificação à Rua Antônio de Melo nº 0218. Sede. Pará de Minas/MG.	Seção 1	2011
25. Edificação à Rua Antônio Júlio nº 0005. Sede. Pará de Minas/MG.	Seção 1	2011/2014
26. Edificação à Rua Antônio Júlio nº 0186. Sede. Pará de Minas/MG.	Seção 1	2001/2014
27. Edificação à Rua Benedito Valadares nº 0048. Sede. Pará de Minas/MG.	Seção 1	2001
28. Edificação à Rua Benedito Valadares nº 0183. Centro Literário Pedro Nestor. Sede.	Seção 1	2001



29. Edificação à Rua Benedito Valadares nº 0317. Sede. Pará de Minas/MG.	Seção 1	2001
30. Edificação à Rua Benedito Valadares nº 0358. Hospital Nossa Senhora da Conceição. Sede.	Seção 1	2003
31. Edificação à Rua Capitão Teixeira nº 0323. Sede. Pará de Minas/MG.	Seção 1	2011
32. Edificação à Rua Coronel João Domingos nº 0220. Sede. Pará de Minas/MG.	Seção 1	2011
33. Edificação à Rua Curitiba nº 0181. Automóvel Clube de Pará de Minas. Sede.	Seção 1	2001
34. Edificação à Rua dos Expedicionários nº 0022. Sede. Pará de Minas/MG.	Seção 1	2011
35. Edificação à Rua Doutor Higino nº 0003. Sede. Pará de Minas/MG.	Seção 1	2001
36. Edificação à Rua Doutor Higino, s/nº. Escola Municipal de Artes e Ofícios. Sica. Sede.	Seção 1	2003/2014
37. Edificação à Rua Francisco Sales nº 0114. Sede. Pará de Minas/MG.	Seção 1	2001
38. Edificação à Praça Francisco Valadares nº 213. Sede. Pará de Minas/MG.	Seção 1	2011
39. Edificação à Rua Joaquim Peregrino nº 0038. Casa Maria Capanema. Sede. Pará de Minas/MG.	Seção 1	2003
40. Edificação à Rua Major Manoel Antônio nº 0112. Sede. Pará de Minas/MG.	Seção 1	2001
41. Edificação à Rua Manoel Batista nº 0051. Museu Histórico, Documental, Fotográfico e do Som.	Seção 1	2003
42. Edificação à Rua Melo Guimarães com Rua Joaquim Peregrino s/nº. Sede. Pará de Minas/MG.	Seção 1	2001
43. Edificação à Rua Ouro Preto nº 0120. Sede. Pará de Minas/MG.	Seção 1	2011
44. Edificação à Rua Padre Zanor s/nº. Instituto Coronel Benjamin Ferreira Guimarães. Sede.	Seção 1	2001
45. Edificação à Rua Raimundo Penaforte de Araújo nº 0190. Ascensão. Pará de Minas/MG.	Seção 4	2004
46. Edificação à Rua Ricardo Marinho nº 0047. Antigo Asilo Padre José Pereira Coelho. FAPAM. Sede.	Seção 1	2001
47. Rua Tenente Coronel Roberto nº 0197. Sede. Pará de Minas/MG.	Seção 1	2011
48. Edificação à Rua Tiradentes s/nº. Sede. Pará de Minas/MG.	Seção 1	2001
49. Fazenda Berreiros. Guardas. Pará de Minas/MG.	Seção 2	2003
50. Fazenda Rainha da Paz. Paiva. Pará de Minas/MG.	Seção 1	2004
51. Fazenda. Meireles. Pará de Minas/MG.	Seção 2	2003
52. Gruta Nossa Senhora de Lourdes. Sede. Pará de Minas/MG.	Seção 1	2003
53. Igreja Matriz Nossa Senhora da Piedade. Sede. Pará de Minas/MG.	Seção 1	2001
54. Igreja Nossa Senhora da Conceição. Torneiros. Pará de Minas/MG.	Seção 6	2004
55. Igreja Nossa Senhora das Graças. Sede. Pará de Minas/MG.	Seção 1	2003
56. Igreja Santo Antônio. Ascensão. Pará de Minas/MG.	Seção 4	2004
57. Igreja São Francisco. Sede. Pará de Minas/MG.	Seção 1	2001
58. Muros de Pedras ou Valas. Área Rural da Sede. Pará de Minas/MG.	Seção 1	2003
59. Praças Torquato de Almeida e Francisco Torquato. Sede. Pará de Minas/MG.	Seção 1	2003
60. Ruínas da Igreja. Guardas. Pará de Minas/MG.	Seção 2	2003
61. Sítio Santo Antônio. Ascensão. Pará de Minas/MG.	Seção 4	2004
BENS MÓVEIS E INTEGRADOS DESIGNAÇÃO / LOCALIZAÇÃO	ÁREA / SEÇÃO	ANO
62. Altar. Museu Histórico, Documental, Fotográfico e de Som. Sede. Pará de Minas/MG.	Seção 1	1999
63. Âmbula (1). Igreja Matriz Nossa Senhora da Piedade. Sede. Pará de Minas/MG.	Seção 1	2006
64. Âmbula (2). Igreja Matriz Nossa Senhora da Piedade. Sede. Pará de Minas/MG.	Seção 1	2006
65. Âmbula (3). Igreja Matriz Nossa Senhora da Piedade. Sede. Pará de Minas/MG.	Seção 1	2006/2007



66. Anjo Tocheiro (1). Igreja Matriz Nossa Senhora da Piedade. Sede. Pará de Minas/MG.	Seção 1	2005
67. Anjo Tocheiro (2). Igreja Matriz Nossa Senhora da Piedade. Sede. Pará de Minas/MG.	Seção 1	2005
68. Anjo Tocheiro (3). Igreja Matriz Nossa Senhora da Piedade. Sede. Pará de Minas/MG.	Seção 1	2005
69. Anjo Tocheiro (4). Igreja Matriz Nossa Senhora da Piedade. Sede. Pará de Minas/MG.	Seção 1	2005
70. Apóstolo (1). Museu Histórico, Documental, Fotográfico e de Som. Sede. Pará de Minas/MG.	Seção 1	2000
71. Apóstolo (2). Museu Histórico, Documental, Fotográfico e de Som. Sede. Pará de Minas/MG.	Seção 1	2000
72. Apóstolo São Tomé. Museu Histórico, Documental, Fotográfico e de Som. Sede.	Seção 1	2000
73. Atleta Olímpico. Museu Histórico, Documental, Fotográfico e de Som. Sede. Pará de Minas/MG.	Seção 1	1999
74. Baldaquino. Igreja Matriz Nossa Senhora da Piedade. Sede. Pará de Minas/MG.	Seção 1	2006/2007
75. Bastões do Capitão de Moçambique. Edificação a Rua Esmeralda nº0325. Sede.	Seção 1	2011
76. Cadeira de Dentista. Museu Histórico, Documental, Fotográfico e de Som. Sede.	Seção 1	2000
77. Caixa para Santos Óleos. Igreja Matriz Nossa Senhora da Piedade. Sede. Pará de Minas/MG.	Seção 1	2006
78. Caixa/Tambor. Edificação a Rua Esmeralda nº0325. Sede. Pará de Minas/MG.	Seção 1	2011
79. Caldeirinha de Água Benta. Igreja Matriz Nossa Senhora da Piedade. Sede. Pará de Minas/MG.	Seção 1	2006
80. Cálice (1). Igreja Matriz Nossa Senhora da Piedade. Sede. Pará de Minas/MG.	Seção 1	2006/2007
81. Cálice (2). Igreja Matriz Nossa Senhora da Piedade. Sede. Pará de Minas/MG.	Seção 1	2006
82. Cálice (3). Igreja Matriz Nossa Senhora da Piedade. Sede. Pará de Minas/MG.	Seção 1	2006
83. Cálice (4). Igreja Matriz Nossa Senhora da Piedade. Sede. Pará de Minas/MG.	Seção 1	2006
84. Cálice (5). Igreja Matriz Nossa Senhora da Piedade. Sede. Pará de Minas/MG.	Seção 1	2006
85. Cálice (6). Igreja Matriz Nossa Senhora da Piedade. Sede. Pará de Minas/MG.	Seção 1	2006
86. Carteira Escolar. Museu Histórico, Documental, Fotográfico e de Som. Sede. Pará de Minas/MG.	Seção 1	2000
87. Castiçal Círio Pascal. Museu Histórico, Documental, Fotográfico e de Som. Sede.	Seção 1	2000
88. Companhia de Carrilhão. Igreja Matriz Nossa Senhora da Piedade. Sede. Pará de Minas/MG.	Seção 1	2006
89. Condecoração. Museu Histórico, documental, fotográfico e do som. Sede. Pará de Minas/MG.	Seção 1	2000
90. Confessionário. Museu Histórico, Documental, Fotográfico e de Som. Sede. Pará de Minas/MG.	Seção 1	1999
91. Coroa. Igreja Matriz Nossa Senhora da Piedade. Sede. Pará de Minas/MG.	Seção 1	2006
92. Coroas dos Reis Moçambiqueiros. Edificação a Rua Esmeralda nº0325. Sede. Pará de Minas/MG.	Seção 1	2011
93. Cristo Ressuscitado. Igreja Matriz Nossa Senhora da Piedade. Sede. Pará de Minas/MG.	Seção 1	2006
94. Crucifixo. Igreja Matriz Nossa Senhora da Piedade. Sede. Pará de Minas/MG.	Seção 1	2005
95. Crucifixo. Museu Histórico, Documental, Fotográfico e de Som. Sede. Pará de Minas/MG.	Seção 1	1999
96. Cruz Processional (1). Igreja Matriz Nossa Senhora da Piedade. Sede. Pará de Minas/MG.	Seção 1	2006/2007
97. Cruz Processional (2). Igreja Matriz Nossa Senhora da Piedade. Sede. Pará de Minas/MG.	Seção 1	2006/2007
98. Cruzeiro. Museu Histórico, Documental, Fotográfico e de Som. Sede. Pará de Minas/MG.	Seção 1	2001
99. Custódia (1). Igreja Matriz Nossa Senhora da Piedade. Sede. Pará de Minas/MG.	Seção 1	2005
100. Custódia (2). Igreja Matriz Nossa Senhora da Piedade. Sede. Pará de Minas/MG.	Seção 1	2006/2007
101. Fuso Indígena (1). Museu Histórico, Documental, Fotográfico e de Som. Sede. Pará de Minas/MG.	Seção 1	1999
102. Fuso Indígena (2). Museu Histórico, Documental, Fotográfico e de Som. Sede. Pará de	Seção 1	1999



Minas/MG.		
103. Fuso Indígena (3). Museu Histórico, Documental, Fotográfico e de Som. Sede. Pará de Minas/MG.	Seção 1	1999
104. Gabinete Dentário. Museu Histórico, Documental, Fotográfico e de Som. Sede. Pará de Minas/MG.	Seção 1	2000
105. Imagem de Torquato de Almeida. Museu Histórico, Documental, Fotográfico e de Som. Sede.	Seção 1	2000
106. Machado Indígena. Museu Histórico, Documental, Fotográfico e de Som. Sede. Pará de Minas/MG.	Seção 1	1999
107. Maquinário do Relógio. Museu Histórico, documental, fotográfico e de Som. Sede.	Seção 1	1999
108. Mesa. Museu Histórico, Documental, Fotográfico e de Som. Sede. Pará de Minas/MG.	Seção 1	2000
109. Moinho de Gaveta. Museu Histórico, Documental, Fotográfico e de Som. Sede. Pará de Minas/MG.	Seção 1	2000
110. Naveta. Igreja Matriz Nossa Senhora da Piedade. Sede. Pará de Minas/MG.	Seção 1	2006
111. Nossa Senhora Aparecida. Igreja Matriz Nossa Senhora da Piedade. Sede. Pará de Minas/MG.	Seção 1	2006/2007
112. Nossa Senhora da Conceição. Igreja Matriz Nossa Senhora da Piedade. Sede. Pará de Minas/MG.	Seção 1	2005
113. Nossa Senhora da Conceição. Museu Histórico, Documental, Fotográfico e de Som. Sede.	Seção 1	1999
114. Nossa Senhora da Piedade (1). Igreja Matriz Nossa Senhora da Piedade. Sede. Pará de Minas/MG.	Seção 1	2004
115. Nossa Senhora da Piedade (2). Igreja Matriz Nossa Senhora da Piedade. Sede. Pará de Minas/MG.	Seção 1	2004
116. Nossa Senhora da Piedade (3). Igreja Matriz Nossa Senhora da Piedade. Sede. Pará de Minas/MG.	Seção 1	2005
117. Nossa Senhora da Piedade (4). Igreja de São Pedro Apóstolo. Sede. Pará de Minas/MG.	Seção 1	2005
118. Nossa Senhora das Dores. . Museu Histórico, Documental, Fotográfico e de Som. Sede.	Seção 1	1999
119. Nossa Senhora das Dores. Igreja Matriz Nossa Senhora da Piedade. Sede. Pará de Minas/MG.	Seção 1	1999
120. Nossa Senhora de Fátima. Igreja Matriz Nossa Senhora da Piedade. Sede. Pará de Minas/MG.	Seção 1	2006
121. Nossa Senhora de Lourdes. Gruta Nossa Senhora de Lourdes. Sede. Pará de Minas/MG.	Seção 1	2001
122. Nossa Senhora do Rosário. Igreja Nossa Senhora de Fátima. Sede. Pará de Minas/MG.	Seção 1	2006/2007
123. Nossa Senhora do Santíssimo Sacramento. Igreja Matriz Nossa Senhora da Piedade. Sede.	Seção 1	2005
124. Nosso Senhor dos Passos. Igreja Matriz Nossa Senhora da Piedade. Sede. Pará de Minas/MG.	Seção 1	2004
125. Padre Libério. Igreja Nossa Senhora das Graças. Sede. Pará de Minas/MG.	Seção 1	2001
126. Presépio. Igreja Matriz Nossa Senhora da Piedade. Sede. Pará de Minas/MG.	Seção 1	2006
127. Projetor de Filmes (1). Museu Histórico, Documental, Fotográfico e de Som. Sede.	Seção 1	2000
128. Projetor de Filmes (2). Museu Histórico, Documental, Fotográfico e de Som. Sede.	Seção 1	2000
129. Púlpito. Museu Histórico, Documental, Fotográfico e de Som. Sede. Pará de Minas/MG.	Seção 1	1999
130. Resplendor. Museu Histórico, Documental, Fotográfico e de Som. Sede. Pará de Minas/MG.	Seção 1	2000
131. Roda de Fiar. Museu Histórico, Documental, Fotográfico e de Som. Sede. Pará de Minas/MG.	Seção 1	2000
132. Sacra. Museu Histórico, Documental, Fotográfico e de Som. Sede. Pará de Minas/MG.	Seção 1	1999
133. Sacrário. Igreja Matriz Nossa Senhora da Piedade. Sede. Pará de Minas/MG.	Seção 1	2006/2007
134. Sagrado Coração de Jesus. Igreja Matriz Nossa Senhora da Piedade. Sede. Pará de Minas/MG.	Seção 1	2006
135. Sant'Ana Mestre. Museu histórico, documental, fotográfico e de som. Sede. Pará de	Seção 1	1999



Minas/MG.		
136. Santa Ifigênia. Museu Histórico, Documental, Fotográfico e de Som. Sede. Pará de Minas/MG.	Seção 1	1999
137. Santa Isabel. Igreja Matriz Nossa Senhora da Piedade. Sede. Pará de Minas/MG.	Seção 1	2005
138. Santa Luzia. Igreja Matriz Nossa Senhora da Piedade. Sede. Pará de Minas/MG.	Seção 1	2006
139. Santa Maria Goretti. Igreja Matriz Nossa Senhora da Piedade. Sede. Pará de Minas/MG.	Seção 1	2006
140. Santa Rita. Museu Histórico, Documental, Fotográfico e de Som. Sede. Pará de Minas/MG.	Seção 1	1999
141. Santa Terezinha. Igreja Matriz Nossa Senhora da Piedade. Sede. Pará de Minas/MG.	Seção 1	2005
142. Santo André. Museu Histórico, Documental, Fotográfico e de Som. Sede. Pará de Minas/MG.	Seção 1	2000
143. Santo Lenho. Igreja Matriz Nossa Senhora da Piedade. Sede. Pará de Minas/MG.	Seção 1	2006
144. São Bartolomeu. Museu Histórico, documental, fotográfico e de som. Sede. Pará de Minas/MG.	Seção 1	2000
145. São Domingos Sávio. Igreja Matriz Nossa Senhora da Piedade. Sede. Pará de Minas/MG.	Seção 1	2001
146. São Jerônimo. Igreja Matriz Nossa Senhora da Piedade. Sede. Pará de Minas/MG.	Seção 1	2006
147. São João Batista. Igreja Matriz Nossa Senhora da Piedade. Sede. Pará de Minas/MG.	Seção 1	2006
148. São Joaquim. Igreja Nossa Senhora de Fátima. Sede. Pará de Minas/MG.	Seção 1	2006/2007
149. São José de Botas. Igreja Matriz Nossa Senhora da Piedade. Sede. Pará de Minas/MG.	Seção 1	2004
150. São José. Igreja Matriz Nossa Senhora da Piedade. Sede. Pará de Minas/MG.	Seção 1	2006
151. São Manuel. Museu Histórico, Documental, Fotográfico e de Som. Sede. Pará de Minas/MG.	Seção 1	1999
152. São Sebastião. Igreja Matriz Nossa Senhora da Piedade. Sede. Pará de Minas/MG.	Seção 1	2006
153. São Tarcísio. Igreja Matriz Nossa Senhora da Piedade. Sede. Pará de Minas/MG.	Seção 1	2005
154. Senhor Morto. Igreja Matriz Nossa Senhora da Piedade. Sede. Pará de Minas/MG.	Seção 1	2005
155. Símbolo da Lei. Museu Histórico, Documental, Fotográfico e de Som. Sede. Pará de Minas/MG.	Seção 1	1999
156. Sino. Museu Histórico, Documental, Fotográfico e de Som. Sede. Pará de Minas/MG.	Seção 1	1999
157. Tear (1). Cia dos tecidos Santanense. Sede. Pará de Minas/MG.	Seção 1	2004
158. Tear (2). Cia dos tecidos Santanense. Sede. Pará de Minas/MG.	Seção 1	2004
159. Tela: Anjos com Incensórios (1). Igreja Matriz Nossa Senhora da Piedade. Sede. Pará de Minas/MG.	Seção 1	2011
160. Tela: Anjos com Incensórios (2). Museu Histórico, Documental, Fotográfico e de Som. Sede. Pará de Minas/MG.	Seção 1	2011
161. Tela: Apóstolos São João e São Thiago. Igreja Matriz Nossa Senhora da Piedade. Sede.	Seção 1	2011
162. Tela: Ascensão de Cristo. Igreja Matriz Nossa Senhora da Piedade. Sede. Pará de Minas/MG.	Seção 1	2011
163. Tela: Divino Espírito Santo. Igreja Matriz Nossa Senhora da Piedade. Sede. Pará de Minas/MG.	Seção 1	2011
164. Tela: Imaculada Conceição. Igreja Matriz Nossa Senhora da Piedade. Sede. Pará de Minas/MG.	Seção 1	2011
165. Tela: Nossa Senhora da Piedade. Igreja Matriz Nossa Senhora da Piedade. Sede. Pará de Minas/MG.	Seção 1	2011
166. Tela: Ressurreição de Cristo. Igreja Matriz Nossa Senhora da Piedade. Sede. Pará de Minas/MG.	Seção 1	2011
167. Tela: São Jacob e São Philipp. Igreja Matriz Nossa Senhora da Piedade. Sede. Pará de Minas/MG.	Seção 1	2011
168. Telefone Ericsson. Museu Histórico, Documental, Fotográfico e de Som. Sede. Pará de Minas/MG.	Seção 1	2000
169. Telefone Kellogg. Museu Histórico, Documental, Fotográfico e de Som. Sede. Pará de	Seção 1	2000



Minas/MG.		
170. Telégrafo. Museu Histórico, Documental, Fotográfico e de Som. Sede. Pará de Minas/MG.	Seção 1	2000
171. Turíbulo. Igreja Matriz Nossa Senhora da Piedade. Sede. Pará de Minas/MG.	Seção 1	2006
172. Volutas. Museu Histórico, Documental, Fotográfico e de Som. Sede. Pará de Minas/MG.	Seção 1	1999
173. Abstração de Amadeu Mendes. Sede. Pará de Minas/MG.	Seção 1	2018
174. Díptico. Sede. Pará de Minas/MG.	Seção 1	2018
175. Divino Espírito Santo. Matriz de Nossa Senhora da Piedade. Pará de Minas/MG.	Seção 1	2018
176. Figura Feminina em Barro. Sede. Pará de Minas/MG.	Seção 1	2018
177. Lascas. Sede. Pará de Minas/MG.	Seção 1	2018
178. Leão Guardião. Sede. Pará de Minas/MG.	Seção 1	2018
179. Mulher Descansando. Sede. Pará de Minas/MG.	Seção 1	2018
180. O Pássaro. Sede. Pará de Minas/MG.	Seção 1	2018
181. O Sertão. Sede. Pará de Minas/MG.	Seção 1	2018
182. Obra em Madeira e Alumínio. Sede. Pará de Minas/MG.	Seção 1	2018
183. Obra em Madeira e Ferro. Sede. Pará de Minas/MG.	Seção 1	2018
184. Os Três Reis Magos Encontram Herodes. Sede. Pará de Minas/MG.	Seção 1	2018
185. Ouro Preto. Sede. Pará de Minas/MG.	Seção 1	2018
186. Paisagem Rural de Jerônimo Marcucci. Sede. Pará de Minas/MG.	Seção 1	2018
187. Paisagem Rural de Oro. Sede. Pará de Minas/MG.	Seção 1	2018
188. Parto Matuto. Sede. Pará de Minas/MG.	Seção 1	2018
189. São Francisco com Cordeiro. Sede. Pará de Minas/MG.	Seção 1	2018
190. São Francisco com Pássaros. Sede. Pará de Minas/MG.	Seção 1	2018
191. São Francisco de Joelhos. Sede. Pará de Minas/MG.	Seção 1	2018
192. Sapo em Pedra Sabão. Sede. Pará de Minas/MG.	Seção 1	2018
193. Sermão das Aves. Sede. Pará de Minas/MG.	Seção 1	2018
194. Tapeçaria Pará de Minas. Sede. Pará de Minas/MG.	Seção 1	2018
195. Modelagem em Argila. Sede. Pará de Minas/MG.	Seção 1	2019
196. Aquarela sobre Tela. Sede. Pará de Minas/MG.	Seção 1	2019
197. Aquarela sobre Papel. Sede. Pará de Minas/MG.	Seção 1	2019
198. Quadro Luzia e a Virgem de Aparecida. Sede. Pará de Minas/MG.	Seção 1	2019
199. Óleo sobre Tela. Sede. Pará de Minas/MG.	Seção 1	2019
200. Instalação. Sede. Pará de Minas/MG.	Seção 1	2019
201. Óleo sobre Compensado. Sede. Pará de Minas/MG.	Seção 1	2019
202. Óleo sobre Madeira. Sede. Pará de Minas/MG.	Seção 1	2019
203. Obra Aquarela. Sede. Pará de Minas/MG.	Seção 1	2019
204. Óleo sobre Tela. Sede. Pará de Minas/MG.	Seção 1	2019
205. Obra de Técnica Mista. Sede. Pará de Minas/MG.	Seção 1	2019
206. Obra de Técnica Mista. Sede. Pará de Minas/MG.	Seção 1	2019
207. Esferográfica sobre Tela. Sede. Pará de Minas/MG.	Seção 1	2019
208. Desenho em Guache sobre Papel. Sede. Pará de Minas/MG.	Seção 1	2019
209. Aquarela. Sede. Pará de Minas/MG.	Seção 1	2019



210. Integrado Desenho/grafite. Sede. Pará de Minas/MG.	Seção 1	2019
211. Dípticos Série “Desmatamento”. Sede. Pará de Minas/MG.	Seção 1	2019
212. Gravura Vaso de Flores . Sede. Pará de Minas/MG.	Seção 1	2019

FONTES ARQUIVÍSTICAS DESIGNAÇÃO / LOCALIZAÇÃO	ÁREA / SEÇÃO	ANO
213. Arquivo Eclesiástico: Paróquia de Nossa Senhora da Piedade. Sede. Pará de Minas/MG.	Seção 1	2004
214. Fitas Áudio e Vídeo. Museu Histórico, Documental, Fotográfico e do Som. Sede.	Seção 1	1999
215. Fotografias. Museu Histórico, Documental, Fotográfico e do Som. Sede. Pará de Minas/MG.	Seção 1	1999
216. Textos (processo). Museu Histórico, Documental, Fotográfico e do Som. Sede. Pará de Minas/MG.	Seção 1	1999

PATRIMÔNIO IMATERIAL DESIGNAÇÃO / LOCALIZAÇÃO	ÁREA / SEÇÃO	ANO
217. Guarda de Moçambique de Nossa Senhora do Rosário e Santa Isabel. Sede. Pará de Minas/MG.	Seção 1	2011
218. Guarda de Marinheiro Nossa Senhora do Rosário de Santo Antônio do Paiol e Guarda Mirim Divino Espírito Santo.	Seção 1	2011
219. Guarda de Congado Sagrada Família de Nossa Senhora do Rosário. Sede. Pará de Minas/MG.	Seção 1	2011



4. INFORMATIVO DO MUNICÍPIO DE PARÁ DE MINAS



MUNICÍPIO: Pará de Minas >> Minas Gerais

POPULAÇÃO ESTIMADA 2020: 94.808 habitantes¹

ÁREA DA UNIDADE TERRITORIAL: 551.247 km²

DENSIDADE DEMOGRÁFICA: 152,77 hab/km² ¹

GENTILÍCIO: pará-minense¹

PREFEITO: Elias Diniz

IDH-M 2010: 0,725¹

PIB PER CAPITA 2014: 26.097,77 reais¹

DISTÂNCIA ENTRE PARÁ DE MINAS E: Belo Horizonte: 89km

Divinópolis: 75km

Brasília: 715km

São Paulo: 570km

Rio de Janeiro: 635km

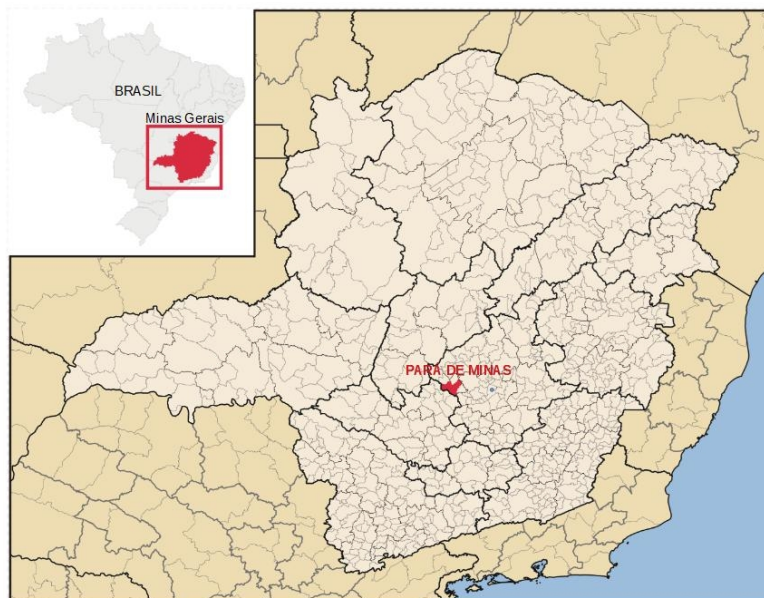

Pará de Minas

Mapa de Minas Gerais

Localização Geográfica do Município de Pará de Minas

Foto: Wikipédia (Adaptado)



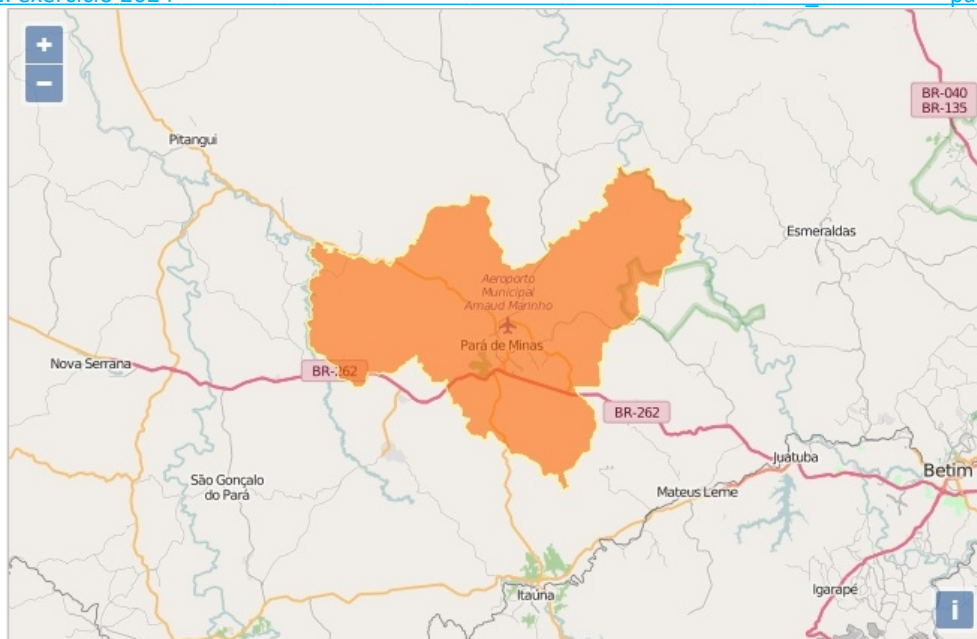

Pará de Minas
Município de Pará de Minas
Foto: IBGE

ENDEREÇO DA PREFEITURA: Praça Afonso Pena, 30, Centro, Pará de Minas – MG

TELEFONE DA PREFEITURA: (37) 3233 – 5600

ENDEREÇO ELETRÔNICO DO PREFEITO: gabinete@parademinas.mg.gov.br

SITE DO MUNICÍPIO: www.parademinas.mg.gov.br

SECRETARIA RESPONSÁVEL: Secretaria Municipal de Cultura e Comunicação Institucional

ENDEREÇO DA SECRETARIA: Praça Torquato de Almeida, 26, Centro, Pará de Minas

TELEFONE DA SECRETARIA: (37) 3231 – 7780

ENDEREÇO ELETRÔNICO DA SECRETARIA: cultura@parademinas.mg.gov.br

SITE DA SECRETARIA: www.parademinas.mg.gov.br/cultura

SECRETARIA: Andreia Xavier Paulino de Oliveira

NOME DO CONSELHO: Cons. Deliberativo Mun. do Patrimônio Cultural de Pará de Minas

ANO DE CRIAÇÃO: 1998

ÚLTIMA NOMEAÇÃO: 12 de novembro de 2019 – Portaria: 16.828/2019

NÚMERO DE CONSELHEIROS: 14 conselheiros (07 da sociedade civil e 07 do poder público)

NOME DO PRESIDENTE: Cleysi Mara Pinto de Souza

TELEFONE DO PRESIDENTE: (37) 3231 – 6680

E-MAIL DO PRESIDENTE: cleysisouza@yahoo.com.br

¹ FONTE: IBGE. DIRETORIA DE PESQUISAS – DPE – COORDENAÇÃO DE POPULAÇÃO E INDICADORES SOCIAIS – COPIS, 2018.



5. CRONOGRAMA

5.1 Representação das Seções

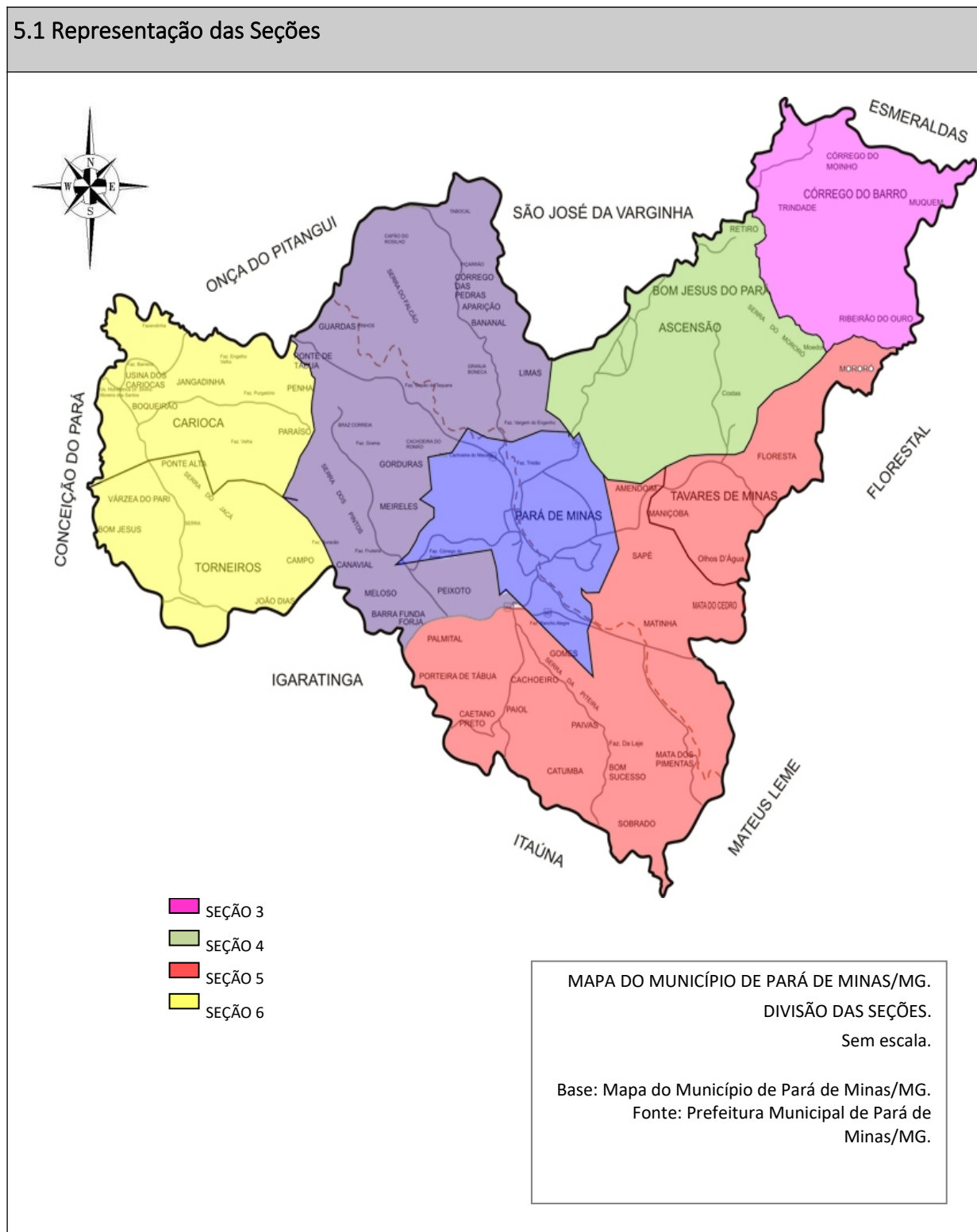

5.2 Cronograma detalhado das Ações

TRABALHOS JÁ REALIZADOS
TRABALHOS A REALIZAR

INÍCIO DOS TRABALHOS								
CATEGORIAS/CALENDÁRIO	1º TRIM 2009	2º TRIM 2009	3º TRIM 2009	4º TRIM 2009	1º TRIM 2010	2º TRIM 2010	3º TRIM 2010	4º TRIM 2010
Definição de equipe técnica								
Levantamento de bases cartográficas								
Levantamento arquivístico, bibliográfico, iconográfico								
Reconhecimento do território e pesquisa de campo								
Definição de áreas à serem inventariadas								
Identificação e localização geográfica das áreas inventariáveis								
Elaboração do informe histórico/ aspectos naturais/ bibliografia								
SEÇÃO I - DISTRITO SEDE								
CATEGORIAS/CALENDÁRIO	1º TRIM 2010	2º TRIM 2010	3º TRIM 2010	4º TRIM 2010	1º TRIM 2011	2º TRIM 2011	3º TRIM 2011	4º TRIM 2011
Levantamento de campo e entrevistas								
Listagem dos bens à serem inventariados								
Identificação geográfica dos bens à serem inventariados								
Fichas das estruturas arquitetônicas e urbanísticas	não foram inventariados acervos desta categoria no período							
Fichas de bens móveis e integrados					não foram inventariados acervos desta categoria no período			
Fichas de arquivos	não foram inventariados acervos desta categoria no período				não foram inventariados acervos desta categoria no período			
Fichas de patrimônio arqueológico	não foram inventariados acervos desta categoria no período				não foram inventariados acervos desta categoria no período			
Fichas de patrimônio imaterial					não foram inventariados acervos desta categoria no período			
Fichas de sítios espeleológicos	não foram inventariados acervos desta categoria no período				não foram inventariados acervos desta categoria no período			
Fichas de sítios naturais de interesse cultural	não foram inventariados acervos desta categoria no período				não foram inventariados acervos desta categoria no período			



Revisão das fichas							
Arquivamento							

INTERVALO ONDE NÃO HOVERAM INVENTÁRIOS ATUALIZADOS OU REALIZADOS	
CATEGORIAS/CALENDÁRIO	2012
Levantamento de campo e entrevistas	não foram inventariados acervos desta categoria no período
Listagem dos bens à serem inventariados	não foram inventariados acervos desta categoria no período
Identificação geográfica dos bens à serem inventariados	não foram inventariados acervos desta categoria no período
Fichas das estruturas arquitetônicas e urbanísticas	não foram inventariados acervos desta categoria no período
Fichas de bens móveis e integrados	não foram inventariados acervos desta categoria no período
Fichas de arquivos	não foram inventariados acervos desta categoria no período
Fichas de patrimônio arqueológico	não foram inventariados acervos desta categoria no período
Fichas de patrimônio imaterial	não foram inventariados acervos desta categoria no período
Fichas de sítios espeleológicos	não foram inventariados acervos desta categoria no período
Fichas de sítios naturais de interesse cultural	não foram inventariados acervos desta categoria no período
Revisão das fichas	não foram inventariados acervos desta categoria no período
Arquivamento	não foram inventariados acervos desta categoria no período
CATEGORIAS/CALENDÁRIO	2013
Levantamento de campo e entrevistas	não foram inventariados acervos desta categoria no período
Listagem dos bens à serem inventariados	não foram inventariados acervos desta categoria no período
Identificação geográfica dos bens à serem inventariados	não foram inventariados acervos desta categoria no período
Fichas das estruturas arquitetônicas e urbanísticas	não foram inventariados acervos desta categoria no período
Fichas de bens móveis e integrados	não foram inventariados acervos desta categoria no período
Fichas de arquivos	não foram inventariados acervos desta categoria no período
Fichas de patrimônio arqueológico	não foram inventariados acervos desta categoria no período
Fichas de patrimônio imaterial	não foram inventariados acervos desta categoria no período
Fichas de sítios espeleológicos	não foram inventariados acervos desta categoria no período
Fichas de sítios naturais de interesse cultural	não foram inventariados acervos desta categoria no período
Revisão das fichas	não foram inventariados acervos desta categoria no período
Arquivamento	não foram inventariados acervos desta categoria no período

SEÇÃO I - DISTRITO SEDE				
CATEGORIAS/CALENDÁRIO	1º TRIM. 2014	2º TRIM. 2014	3º TRIM. 2014	4º TRIM. 2014
Levantamento de campo e entrevistas				
Listagem dos bens à serem inventariados				
Identificação geográfica dos bens à serem inventariados				
Fichas das estruturas arquitetônicas e urbanísticas				
Fichas de bens móveis e integrados				
Fichas de arquivos				



Fichas de patrimônio arqueológico				
Fichas de patrimônio imaterial				
Fichas de sítios espeleológicos				
Fichas de sítios naturais de interesse cultural				
Revisão das fichas				
Arquivamento				

ENVIO DE NOVO CRONOGRAMA AO IEPHA-MG	
CATEGORIAS/CALENDÁRIO	2015
Confecção de novo cronograma e envio ao IEPHA-MG	Não foram inventariados de acervos no período

ATUALIZAÇÃO DE TODAS AS FICHAS DOS INVENTÁRIOS REALIZADOS ATÉ O ANO DE 2011						
CATEGORIAS/CALENDÁRIO	1º SEM. 2016	2º SEM. 2016	1º SEM. 2017	2º SEM. 2017	1º SEM. 2018	2º SEM. 2018
Divulgação das Fichas dos Inventários realizados em 2014						
Arquivamento						
Revisão das Fichas dos Inventários realizados até 2002						
Divulgação das Fichas Atualizadas dos Inventários realizados até 2002						
Arquivamento						
Revisão das Fichas dos Inventários realizados entre 2003 e 2007						
Divulgação das Fichas Atualizadas dos Inventários realizados entre 2003 e 2007						
Arquivamento						
Revisão das Fichas dos Inventários realizados entre 2008 e 2011						
Divulgação das Fichas Atualizadas dos Inventários realizados entre 2008 e 2011						
Arquivamento						

ATUALIZAÇÃO DE TODAS AS FICHAS DOS INVENTÁRIOS QUE SERÃO REALIZADOS ATÉ O ANO DE 2024						
CATEGORIAS/CALENDÁRIO	1º SEM. 2022	2º SEM. 2022	1º SEM. 2023	2º SEM. 2023	1º SEM. 2024	2º SEM. 2024
Divulgação das Fichas dos Inventários realizados em 2021						
Arquivamento						
Revisão das Fichas dos Inventários bens inventariados (34 bens arquitetônicos e urbanísticos e 79 demais categorias)						
Divulgação das Fichas Atualizadas dos Inventários realizados destes bens inventariados (34 bens arquitetônicos e urbanísticos e 79 demais categorias)						



Arquivamento						
Revisão das Fichas dos Inventários bens inventariados (34 bens arquitetônicos e urbanísticos e 78 demais categorias)						
Divulgação das Fichas Atualizadas dos Inventários realizados destes bens inventariados (34 bens arquitetônicos e urbanísticos e 78 demais categorias)						
Arquivamento						

SEÇÃO II - DISTRITO DE MEIRELES E POVOADOS/LOCALIDADES: APARIÇÃO, BARRA FUNDA, BRAZ CORREIA, CANAVIAL, CÓRREGO DAS PEDRAS, FORJA, GORDURAS, GUARDAS, LIMAS, MELOSO, PEIXOTO E PONTE DE TÁBUA.

SEÇÃO I - BENS MÓVEIS DA GALERIA DE ARTE PERMANENTE JERÔNIMO MARCUCCI

CATEGORIAS/CALENDÁRIO	1º SEM. 2019	2º SEM. 2019	1º SEM. 2020	2º SEM. 2020	1º SEM. 2021	2º SEM. 2021
Levantamento de campo e entrevistas						
Listagem dos bens à serem inventariados						
Identificação geográfica dos bens à serem inventariados						
Fichas das estruturas arquitetônicas e urbanísticas						
Fichas de bens móveis e integrados						
Fichas de arquivos						
Fichas de patrimônio arqueológico						
Fichas de patrimônio imaterial						
Fichas de sítios espeleológicos						
Fichas de sítios naturais de interesse cultural						
Revisão das fichas						
Divulgação das Fichas de Inventário						
Arquivamento						

SEÇÃO III - DISTRITO DE CÓRREGO DO BARRO E POVOADOS/LOCALIDADES: CÓRREGO MOINHO, MORORÓ, MÚQUEM, RIBEIRÃO DO OURO E TRINDADE

CATEGORIAS/CALENDÁRIO	1º SEM. 2025	2º SEM. 2025	1º SEM. 2026	2º SEM. 2026	1º SEM. 2027	2º SEM. 2027
Levantamento de campo e entrevistas						
Listagem dos bens à serem inventariados						
Identificação geográfica dos bens à serem inventariados						
Fichas das estruturas arquitetônicas e urbanísticas						
Fichas de bens móveis e integrados						
Fichas de arquivos						
Fichas de patrimônio arqueológico						
Fichas de patrimônio imaterial						



Fichas de sítios espeleológicos						
Fichas de sítios naturais de interesse cultural						
Revisão das fichas						
Divulgação das Fichas de Inventário						
Arquivamento						

SEÇÃO IV - DISTRITOS DE ASCENSÃO E BOM JESUS DO PARÁ E POVOADOS/LOCALIDADES: COSTAS, MOEDOR E RETIRO						
CATEGORIAS/CALENDÁRIO	1º SEM. 2028	2º SEM. 2028	1º SEM. 2029	2º SEM. 2029	1º SEM. 2030	2º SEM. 2030
Levantamento de campo e entrevistas						
Listagem dos bens à serem inventariados						
Identificação geográfica dos bens à serem inventariados						
Fichas das estruturas arquitetônicas e urbanísticas						
Fichas de bens móveis e integrados						
Fichas de arquivos						
Fichas de patrimônio arqueológico						
Fichas de patrimônio imaterial						
Fichas de sítios espeleológicos						
Fichas de sítios naturais de interesse cultural						
Revisão das fichas						
Divulgação das Fichas de Inventário						
Arquivamento						

ATUALIZAÇÃO DE TODAS AS FICHAS DOS INVENTÁRIOS REALIZADOS ATÉ O ANO DE 2011						
CATEGORIAS/CALENDÁRIO	1º SEM. 2031	2º SEM. 2031	1º SEM. 2032	2º SEM. 2032	1º SEM. 2033	2º SEM. 2033
Revisão das Fichas dos Inventários realizados até 2002						
Divulgação das Fichas Atualizadas dos Inventários realizados até 2002						
Revisão das Fichas						
Divulgação das Fichas de Inventário						
Arquivamento						
Revisão das Fichas dos Inventários realizados entre 2003 e 2007						
Divulgação das Fichas Atualizadas dos Inventários realizados entre 2003 e 2007						
Revisão das Fichas						
Divulgação das Fichas de Inventário						
Arquivamento						



Revisão das Fichas dos Inventários realizados entre 2008 e 2011						
Divulgação das Fichas Atualizadas dos Inventários realizados entre 2008 e 2014						
Revisão das Fichas						
Divulgação das Fichas de Inventário						
Arquivamento						

SEÇÃO V - DISTRITO DE TAVARES DE MINAS E POVOADOS/LOCALIDADES: AMENDOIM, BOM SUCESO, CACHOEIRA, CAETANO PRETO, CATUMBA, FAZENDA DA LAJE, FLORESTA, GOMES, MANIÇOBA, MATA DO CEDRO, , MATA DOS PIMENTAS, MATINHA, OLHOS D'ÁGUA, PAIVAS, PALMITAL, PORTEIRA DE TÁBUA, SAPÉ E SOBRADO

CATEGORIAS/CALENDÁRIO	1º SEM. 2034	2º SEM. 2034	1º SEM. 2035	2º SEM. 2035	1º SEM. 2036	2º SEM. 2036
Levantamento de campo e entrevistas						
Listagem dos bens à serem inventariados						
Identificação geográfica dos bens à serem inventariados						
Fichas das estruturas arquitetônicas e urbanísticas						
Fichas de bens móveis e integrados						
Fichas de arquivos						
Fichas de patrimônio arqueológico						
Fichas de patrimônio imaterial						
Fichas de sítios espeleológicos						
Fichas de sítios naturais de interesse cultural						
Revisão das fichas						
Divulgação das Fichas de Inventário						
Arquivamento						

SEÇÃO VI - DISTRITOS DE CARIOCA E TORNEIROS E POVOADOS/LOCALIDADES: BOQUEIRÃO, FORJA, JOÃO DIAS, PENHA, PONTE ALTA, USINA DO CARIOCA E VÁRZEA DO PARI

CATEGORIAS/CALENDÁRIO	1º SEM. 2037	2º SEM. 2037	1º SEM. 2038	2º SEM. 2038	1º SEM. 2039	2º SEM. 2039
Levantamento de campo e entrevistas						
Listagem dos bens à serem inventariados						
Identificação geográfica dos bens à serem inventariados						
Fichas das estruturas arquitetônicas e urbanísticas						
Fichas de bens móveis e integrados						
Fichas de arquivos						
Fichas de patrimônio arqueológico						
Fichas de patrimônio imaterial						
Fichas de sítios espeleológicos						



Fichas de sítios naturais de interesse cultural					
Revisão das fichas					
Divulgação das Fichas de Inventário					
Arquivamento					

ATUALIZAÇÃO	
CATEGORIAS/CALENDÁRIO	2040
Elaboração do Plano de Atualização e Salvaguarda dos bens inventariados	

6. PLANO DE AÇÃO

O plano de ação aqui apresentado será executado no ano de ação 2022 exercício 2024, de acordo com a última deliberação do Conselho de Patrimônio Cultural em que serão realizados trabalhos de atualização dos bens inventariados.

Em 2023 serão atualizados 34 bens do inventário Arquitetônico e Urbanístico e 79 de bens imóveis e bens integrados e demais categorias. Segue abaixo o cronograma de trabalho contendo as etapas metodológicas de realização e o período de execução.

6.1. Cronograma de trabalho

CATEGORIAS/CALENDÁRIO	1º SEM. 2022	1º SEM. 2022	1º SEM. 2023	1º SEM. 2023
1. Divisão do Conselho em Comissões de Avaliação dos Bens Inventariados				
2. Levantamento dos bens inventariados para divisão por comissões				
3. Compilação de informações				
4. Elaboração das fichas de inventário				
5. Revisão das fichas				
6. Elaboração do Quadro II Inventário de Proteção do Patrimônio Cultural ação 2021, exercício 2023				
7. Divulgação das Fichas de Inventário				
8. Arquivamento				



7. DIVISÃO DOS BENS PARA ANÁLISE EM 2023**7.1 BENS MÓVEIS E BENS INTEGRADOS**

Ficaram a cargo dos arquitetos que compõe o Conselho de Patrimônio, Cleysi Mara Pinto de Souza, Thiago Campos e Santos e Karina Morato Campos Moreira, a análise dos seguintes bens imóveis para o ano de 2023:

Lista dos bens inventariados e atualizados no Ano de Ação 2021 Exercício 2023

BENS MÓVEIS E INTEGRADOS DESIGNAÇÃO / LOCALIZAÇÃO	ÁREA / SEÇÃO	ANO
1. Cruzeiro dos Penhas. Penhas. Pará de Minas/MG.	Seção 2	2021

ESTRUTURAS ARQUITETÔNICAS E URBANÍSTICAS DESIGNAÇÃO / LOCALIZAÇÃO	ÁREA / SEÇÃO	ANO
2. Moinho em Ruínas. Guardas. Pará de Minas/MG.	Seção 2	2021
3. Igreja de Santa Efigênia/Capela São Geraldo. Limas. Pará de Minas/MG.	Seção 2	2021
4. Igreja de Santa Luzia. Limas. Pará de Minas/MG.	Seção 2	2021
5. Igreja de Santa Terezinha. Córrego das Pedras. Pará de Minas/MG.	Seção 2	2021
6. Igreja Nossa Senhora Aparecida. Aparição. Pará de Minas/ MG	Seção 2	2021
7. Igreja Nossa Senhora da Conceição. Gorduras. Pará de Minas/MG.	Seção 2	2021

CONJUNTOS HISTÓRICOS E PAISAGÍSTICOS DESIGNAÇÃO / LOCALIZAÇÃO	ÁREA / SEÇÃO	ANO
1. Complexo Histórico-Arquitetônico da Várzea	Seção 1	2014

ESTRUTURAS ARQUITETÔNICAS E URBANÍSTICAS DESIGNAÇÃO / LOCALIZAÇÃO	ÁREA / SEÇÃO	ANO
1. Capela Nossa Senhora da Conceição. Sede. Pará de Minas/MG.	Seção 1	2001
2. Capela Nossa Senhora de Lourdes. Carioca. Sede. Pará de Minas/MG.	Seção 1	2004
3. Capela Santo Antônio. Cemitério Municipal. Sede. Pará de Minas/MG.	Seção 1	2004
4. Capela Santo Antônio. Sede. Pará de Minas/MG.	Seção 1	2001
5. Capela São José. Meireles. Sede. Pará de Minas/MG.	Seção 2	2003
6. Capela São Sebastião. Caetano Preto. Pará de Minas/MG.	Seção 1	2004
7. Capela São Sebastião. Córrego do Barro. Pará de Minas/MG.	Seção 3	2004
8. Cristo Redentor. Alto da Serra da Santa Cruz. Sede. Pará de Minas/MG.	Seção 1	2001/03/14
9. Edificação à Avenida Presidente Vargas n° 0264. Sede. Pará de Minas/MG.	Seção 1	2001
10. Edificação à Praça Afonso Pena n°0015. Fórum Desembargador Pedro Nestor. Sede.	Seção 1	2003
11. Edificação à Praça da Independência s/n°. Sede. Pará de Minas/MG.	Seção 1	2001
12. Edificação à Praça Francisco Valadares n° 0038. Sede. Pará de Minas/MG.	Seção 1	2001
13. Edificação à Praça Francisco Valadares n° 0213. Sede. Pará de Minas/MG.	Seção 1	2011
14. Edificação à Praça Frei Concórdio n° 0750. Escola Estadual Fernando Otávio. Sede.	Seção 1	2003



15. Edificação à Praça Melo Viana n° 0098. Sede. Pará de Minas/MG.	Seção 1	2001
16. Edificação à Praça Padre José Pereira Coelho com Rua Antônio Melo s/n°. Sede. Pará de Minas/MG.	Seção 1	2001
17. Edificação à Praça Torquato de Almeida n° 0022. Escola Estadual Torquato Almeida. Sede.	Seção 1	2003
18. Edificação à Praça Torquato de Almeida n° 0026. Casa de Cultura. Sede. Pará de Minas/MG.	Seção 1	2003
19. Edificação à Praça Torquato de Almeida n° 0088. Sede. Pará de Minas/MG.	Seção 1	2001
20. Edificação à Praça Torquato de Almeida n° 0098. Sede. Pará de Minas/MG.	Seção 1	2001
21. Edificação à Praça Torquato de Almeida n° 0177. Estação Ferroviária. Sede. Pará de Minas/MG.	Seção 1	2003
22. Edificação à Rua Alferes Esteves com Rua Antônio Melo s/n°. Sede. Pará de Minas/MG.	Seção 1	2001
23. Edificação à Rua Antônio de Melo nº 0218. Sede. Pará de Minas/MG.	Seção 1	2011
24. Edificação à Rua Antônio Júlio nº 0005. Sede. Pará de Minas/MG.	Seção 1	2011/2014
25. Edificação à Rua Antônio Júlio nº 0186. Sede. Pará de Minas/MG.	Seção 1	2001/2014
26. Edificação à Rua Benedito Valadares n° 0048. Sede. Pará de Minas/MG.	Seção 1	2001

E os bens móveis foram distribuídos para os Conselheiros Isabel Cristina Oliveira Faria Campos, Samuel Lopes da Silva e Helton Simão da Silva Chaves e o Diretor do Museu, Alaércio Antônio Delfino.

BENS MÓVEIS E INTEGRADOS DESIGNAÇÃO / LOCALIZAÇÃO	ÁREA / SEÇÃO	ANO
1. Altar. Museu Histórico, Documental, Fotográfico e de Som. Sede. Pará de Minas/MG.	Seção 1	1999
2. Âmbula (1). Igreja Matriz Nossa Senhora da Piedade. Sede. Pará de Minas/MG.	Seção 1	2006
3. Âmbula (2). Igreja Matriz Nossa Senhora da Piedade. Sede. Pará de Minas/MG.	Seção 1	2006
4. Âmbula (3). Igreja Matriz Nossa Senhora da Piedade. Sede. Pará de Minas/MG.	Seção 1	2006/2007
5. Anjo Tocheiro (1). Igreja Matriz Nossa Senhora da Piedade. Sede. Pará de Minas/MG.	Seção 1	2005
6. Anjo Tocheiro (2). Igreja Matriz Nossa Senhora da Piedade. Sede. Pará de Minas/MG.	Seção 1	2005
7. Anjo Tocheiro (3). Igreja Matriz Nossa Senhora da Piedade. Sede. Pará de Minas/MG.	Seção 1	2005
8. Anjo Tocheiro (4). Igreja Matriz Nossa Senhora da Piedade. Sede. Pará de Minas/MG.	Seção 1	2005
9. Apóstolo (1). Museu Histórico, Documental, Fotográfico e de Som. Sede. Pará de Minas/MG.	Seção 1	2000
10. Apóstolo (2). Museu Histórico, Documental, Fotográfico e de Som. Sede. Pará de Minas/MG.	Seção 1	2000
11. Apóstolo São Tomé. Museu Histórico, Documental, Fotográfico e de Som. Sede.	Seção 1	2000
12. Atleta Olímpico. Museu Histórico, Documental, Fotográfico e de Som. Sede. Pará de Minas/MG.	Seção 1	1999
13. Baldaquino. Igreja Matriz Nossa Senhora da Piedade. Sede. Pará de Minas/MG.	Seção 1	2006/2007
14. Bastões do Capitão de Moçambique. Edificação a Rua Esmeralda nº0325. Sede.	Seção 1	2011
15. Cadeira de Dentista. Museu Histórico, Documental, Fotográfico e de Som. Sede.	Seção 1	2000
16. Caixa para Santos Óleos. Igreja Matriz Nossa Senhora da Piedade. Sede. Pará de Minas/MG.	Seção 1	2006
17. Caixa/Tambor. Edificação a Rua Esmeralda nº0325. Sede. Pará de Minas/MG.	Seção 1	2011
18. Caldeirinha de Água Benta. Igreja Matriz Nossa Senhora da Piedade. Sede. Pará de Minas/MG.	Seção 1	2006
19. Cálice (1). Igreja Matriz Nossa Senhora da Piedade. Sede. Pará de Minas/MG.	Seção 1	2006/2007



20. Cálice (2). Igreja Matriz Nossa Senhora da Piedade. Sede. Pará de Minas/MG.	Seção 1	2006
21. Cálice (3). Igreja Matriz Nossa Senhora da Piedade. Sede. Pará de Minas/MG.	Seção 1	2006
22. Cálice (4). Igreja Matriz Nossa Senhora da Piedade. Sede. Pará de Minas/MG.	Seção 1	2006
23. Cálice (5). Igreja Matriz Nossa Senhora da Piedade. Sede. Pará de Minas/MG.	Seção 1	2006
24. Cálice (6). Igreja Matriz Nossa Senhora da Piedade. Sede. Pará de Minas/MG.	Seção 1	2006
25. Carteira Escolar. Museu Histórico, Documental, Fotográfico e de Som. Sede. Pará de Minas/MG.	Seção 1	2000
26. Castiçal Círio Pascal. Museu Histórico, Documental, Fotográfico e de Som. Sede.	Seção 1	2000
27. Companhia de Carrilhão. Igreja Matriz Nossa Senhora da Piedade. Sede. Pará de Minas/MG.	Seção 1	2006
28. Condecoração. Museu Histórico, documental, fotográfico e do som. Sede. Pará de Minas/MG.	Seção 1	2000
29. Confessionário. Museu Histórico, Documental, Fotográfico e de Som. Sede. Pará de Minas/MG.	Seção 1	1999
30. Coroa. Igreja Matriz Nossa Senhora da Piedade. Sede. Pará de Minas/MG.	Seção 1	2006
31. Coroas dos Reis Moçambiqueiros. Edificação a Rua Esmeralda nº0325. Sede. Pará de Minas/MG.	Seção 1	2011
32. Cristo Ressuscitado. Igreja Matriz Nossa Senhora da Piedade. Sede. Pará de Minas/MG.	Seção 1	2006
33. Crucifixo. Igreja Matriz Nossa Senhora da Piedade. Sede. Pará de Minas/MG.	Seção 1	2005
34. Crucifixo. Museu Histórico, Documental, Fotográfico e de Som. Sede. Pará de Minas/MG.	Seção 1	1999
35. Cruz Processional (1). Igreja Matriz Nossa Senhora da Piedade. Sede. Pará de Minas/MG.	Seção 1	2006/2007
36. Cruz Processional (2). Igreja Matriz Nossa Senhora da Piedade. Sede. Pará de Minas/MG.	Seção 1	2006/2007
37. Cruzeiro. Museu Histórico, Documental, Fotográfico e de Som. Sede. Pará de Minas/MG.	Seção 1	2001
38. Custódia (1). Igreja Matriz Nossa Senhora da Piedade. Sede. Pará de Minas/MG.	Seção 1	2005
39. Custódia (2). Igreja Matriz Nossa Senhora da Piedade. Sede. Pará de Minas/MG.	Seção 1	2006/2007
40. Fuso Indígena (1). Museu Histórico, Documental, Fotográfico e de Som. Sede. Pará de Minas/MG.	Seção 1	1999
41. Fuso Indígena (2). Museu Histórico, Documental, Fotográfico e de Som. Sede. Pará de Minas/MG.	Seção 1	1999
42. Fuso Indígena (3). Museu Histórico, Documental, Fotográfico e de Som. Sede. Pará de Minas/MG.	Seção 1	1999
43. Gabinete Dentário. Museu Histórico, Documental, Fotográfico e de Som. Sede. Pará de Minas/MG.	Seção 1	2000
44. Imagem de Torquato de Almeida. Museu Histórico, Documental, Fotográfico e de Som. Sede.	Seção 1	2000
45. Machado Indígena. Museu Histórico, Documental, Fotográfico e de Som. Sede. Pará de Minas/MG.	Seção 1	1999
46. Maquinário do Relógio. Museu Histórico, documental, fotográfico e de Som. Sede.	Seção 1	1999
47. Mesa. Museu Histórico, Documental, Fotográfico e de Som. Sede. Pará de Minas/MG.	Seção 1	2000
48. Moinho de Gaveta. Museu Histórico, Documental, Fotográfico e de Som. Sede. Pará de Minas/MG.	Seção 1	2000
49. Naveta. Igreja Matriz Nossa Senhora da Piedade. Sede. Pará de Minas/MG.	Seção 1	2006
50. Nossa Senhora Aparecida. Igreja Matriz Nossa Senhora da Piedade. Sede. Pará de Minas/MG.	Seção 1	2006/2007
51. Nossa Senhora da Conceição. Igreja Matriz Nossa Senhora da Piedade. Sede. Pará de Minas/MG.	Seção 1	2005
52. Nossa Senhora da Conceição. Museu Histórico, Documental, Fotográfico e de Som. Sede.	Seção 1	1999
53. Nossa Senhora da Piedade (1). Igreja Matriz Nossa Senhora da Piedade. Sede. Pará de Minas/MG.	Seção 1	2004



54. Nossa Senhora da Piedade (2). Igreja Matriz Nossa Senhora da Piedade. Sede. Pará de Minas/MG.	Seção 1	2004
55. Nossa Senhora da Piedade (3). Igreja Matriz Nossa Senhora da Piedade. Sede. Pará de Minas/MG.	Seção 1	2005
56. Nossa Senhora da Piedade (4). Igreja de São Pedro Apóstolo. Sede. Pará de Minas/MG.	Seção 1	2005
57. Nossa Senhora das Dores. . Museu Histórico, Documental, Fotográfico e de Som. Sede.	Seção 1	1999
58. Nossa Senhora das Dores. Igreja Matriz Nossa Senhora da Piedade. Sede. Pará de Minas/MG.	Seção 1	1999
59. Nossa Senhora de Fátima. Igreja Matriz Nossa Senhora da Piedade. Sede. Pará de Minas/MG.	Seção 1	2006
60. Nossa Senhora de Lourdes. Gruta Nossa Senhora de Lourdes. Sede. Pará de Minas/MG.	Seção 1	2001
61. Nossa Senhora do Rosário. Igreja Nossa Senhora de Fátima. Sede. Pará de Minas/MG.	Seção 1	2006/2007
62. Nossa Senhora do Santíssimo Sacramento. Igreja Matriz Nossa Senhora da Piedade. Sede.	Seção 1	2005
63. Nosso Senhor dos Passos. Igreja Matriz Nossa Senhora da Piedade. Sede. Pará de Minas/MG.	Seção 1	2004
64. Padre Libério. Igreja Nossa Senhora das Graças. Sede. Pará de Minas/MG.	Seção 1	2001
65. Presépio. Igreja Matriz Nossa Senhora da Piedade. Sede. Pará de Minas/MG.	Seção 1	2006
66. Projetor de Filmes (1). Museu Histórico, Documental, Fotográfico e de Som. Sede.	Seção 1	2000
67. Projetor de Filmes (2). Museu Histórico, Documental, Fotográfico e de Som. Sede.	Seção 1	2000
68. Púlpito. Museu Histórico, Documental, Fotográfico e de Som. Sede. Pará de Minas/MG.	Seção 1	1999
69. Resplendor. Museu Histórico, Documental, Fotográfico e de Som. Sede. Pará de Minas/MG.	Seção 1	2000
70. Roda de Fiar. Museu Histórico, Documental, Fotográfico e de Som. Sede. Pará de Minas/MG.	Seção 1	2000
71. Sacra. Museu Histórico, Documental, Fotográfico e de Som. Sede. Pará de Minas/MG.	Seção 1	1999
72. Sacrário. Igreja Matriz Nossa Senhora da Piedade. Sede. Pará de Minas/MG.	Seção 1	2006/2007
73. Sagrado Coração de Jesus. Igreja Matriz Nossa Senhora da Piedade. Sede. Pará de Minas/MG.	Seção 1	2006
74. Sant'Ana Mestre. Museu histórico, documental, fotográfico e de som. Sede. Pará de Minas/MG.	Seção 1	1999
75. Santa Ifigênia. Museu Histórico, Documental, Fotográfico e de Som. Sede. Pará de Minas/MG.	Seção 1	1999
76. Santa Isabel. Igreja Matriz Nossa Senhora da Piedade. Sede. Pará de Minas/MG.	Seção 1	2005
77. Santa Luzia. Igreja Matriz Nossa Senhora da Piedade. Sede. Pará de Minas/MG.	Seção 1	2006
78. Santa Maria Goretti. Igreja Matriz Nossa Senhora da Piedade. Sede. Pará de Minas/MG.	Seção 1	2006
79. Santa Rita. Museu Histórico, Documental, Fotográfico e de Som. Sede. Pará de Minas/MG.	Seção 1	1999



8. ATAS -REUNIÃO DO CONSELHO DELIBERATIVO MUNICIPAL DO PATRIMÔNIO CULTURAL DE PARÁ DE MINAS DEZ/20218

581

o Sr. Marcelo Campos Almeida relatou por que o conselheiro
 Dušan Ricardo Rodrigues Filho o acompanhou em uma visita
 técnica ao imóvel inventariado localizada no sítio das
 Expedições número 22, ao qual os moradores pediram
 e visita em reunião anterior, ficando decidido que a
 visita será feita posteriormente. A reunião se encerrou
 com o presidente Cleys Mano Pinto de Souza agradece
 do o empenho de todos os conselheiros durante o ano de
 2021 e desejando boas festas. Sem mais, eu, Delton
 José da Silva Soares, breví o presente ato, que após q
 nada será assinado pelos presentes Pará de Minas, dez de
 dezembro de dois mil e vinte e um.

Andréa Rita de Castro Moreira de Moraes
 Cleys Mano Pinto de Souza *Cleus Mano P. de Souza*
 Dušan Ricardo Rodrigues Filho *Dušan Ricardo Rodrigues Filho*
 Fábio Demizete do Siqueira *Fábio Demizete do Siqueira*
 Gilson Pereira de Souza *Gilson*
 Delton José da Silva Soares *Delton*
 Josébel Cristina Almeida da Silva Campos *Josebel*
 Marcelo Campos Almeida *Marcelo*
 Samuel Lopes de Souza *Samuel*
 Thiago Campos e Santos *Thiago Campos e Santos*
 Anderson Marcelle Moreira de Lima

Ato de 138ª reunião ordinária do Conselho Deliberativo Municipal do Patrimônio
 Cultural de Pará de Minas/MG. Aos vinte dias de dezembro de dois
 mil e vinte e um, em primeira convocação, reuniu-se o Conselho Deliberativo
 Municipal do Patrimônio Cultural de Pará de Minas/MG, no local de cultura
 Padre Juscelino Kubitschek de Almeida, situado na Praça Torquato de
 Almeida, número vinte e seis, Pará de Minas/Minas Gerais, conforme as
 normas legais. A reunião contou com a participação do historiador
 Antônio Delino, representante do SEMPAC - Fórum Municipal do Patrimônio
 Cultural de Pará de Minas, Secretário Municipal de Cultura e Comunicação.

Digitalizado com CamScanner



ATA DE REUNIÃO DO CONSELHO DELIBERATIVO MUNICIPAL DO PATRIMÔNIO CULTURAL DE PARÁ DE MINAS DEZ/2021

183

Constituinte local de Pará de Minas. O presidente do Conselho, Cleury Marc
 Lúcio de Souza, abriu o reunião dando boas vindas e todos, lem
 brando o ato de última reunião que foi aprovada pelo conselho
 com presentes com assinaturas. Após a leitura o presidente Cleury Marc
 Lúcio de Souza passou o plano para o conselho e arquiteta
 do SEMPAG, responsável pelo quadro IIA do ICM Cultural, inven
 tário de Proteção do Bem Cultural, bem como também passou
 o de
 n 2:
 s que
 g de
 2021
 Parima Renato explicou os presentes sobre o quadro IIA - Inventário
 de Proteção e do Bem Cultural e o plano de ações em andamento no ano de
 2022 ao ICPHA, constatando que no ano de 2021 seriam inventariados
 sete bens, sendo eles, Igreja em Reinos-Guado, na comunidade ru
 ral de Guado, Igreja de Santa Efigênia no povoado de Limas; Igreja de
 Santa Luzia - também no povoado de Limas, Igreja das Fêmeas no povo
 ado de Tombos, Igreja de Santa Teresinha - no povoado) digo povoado
 do Sertão das Fêmeas Igreja Nossa Senhora (povoado no povoado de
 Aparece, Lage e Igreja Nossa Senhora de Conceição - no povoado de
 Garduras. Renato explicou ainda que no plano de ações consta o inventário
 de nove bens, mas dois estão em duplicidade, sendo que
 no plano estão o inventário de Igreja São Gabriel no povoado) digo
 povoado de Limas, mas esta Igreja é apenas o antigo denominação de
 atual Igreja de Santa Efigênia, que está sendo inventariada, e no pla
 no) digo plano de ações também consta Igreja de Garduras no
 povoado de Garduras, que é a mesma Igreja Nossa Senhora de Con
 ceição, que também está sendo inventariada, após deliberação, o
 Conselho decidiu por unanimidade a aprovação dos sete inventá
 rios. A arquiteta e conselheira Karina Marcato Campos também demons
 trou preocupação com os bens já inventariados, e que o ideal
 seria revisá-los para fazer novas fotos com as atualizações
 de tais bens; e após análise pelo Conselho já decidiu quais
 bens deverão manter seus inventários, transcrever em
 Registro Cultural ou se necessário procedem os tamboremen
 tos. Foi acordado com todos os presentes esse novo plano

Digitalizado com CamScanner



. ATA DE REUNIÃO DO CONSELHO DELIBERATIVO MUNICIPAL DO PATRIMÔNIO CULTURAL DE PARÁ DE MINAS DEZ/2021

de 121

de 121 para o próximo ano, com a eleição de comissões para visitar os bens já inventariados, e após análise fazer o tombo de decisões. A reunião se encerrou com o conselheiro Dullermando Rodrigues Lillo se disponibilizando para levar os comissões para os visitas de atualizações de listas e designar bens certos. Com mais, eu, Helton Simões de Farias Alves, lavrei a presente ata, que após aprovada por unanimidade pelos presentes.

Forá de 11mos vinte de dezembro de dois mil e vinte e um.

Cláudio Alves Pinto de Souza - Cláudio Maria P. de Souza
 Dullermando Rodrigues Lillo
 Elcio Donizete de Souza
 Helton Simões de Farias Alves
 Isabel Cristina Oliveira Silva Campos - Kefaine
 Raimundo Augusto Campos Moreira
 Samuel Lopes de Farias
 Thiago Campos e Santos

Digitalizado com CamScanner



**. ATA DE REUNIÃO DO CONSELHO DELIBERATIVO MUNICIPAL DO
PATRIMÔNIO CULTURAL DE PARÁ DE MINAS NOV/2020**

171

ação do Patrimônio Cultural - FUMIPAC - as seguintes des-
pesas: colocação de alarmas nos prédios dos bens tombados
Casa da Cultura, Escola Municipal de Artes e Ofícios Raimundo
da Moqueira de Faria - Jica e no Museu Histórico de
Pará de Minas, no valor total de sete mil duzentos
e setenta e três reais e sessenta e quatro centavos (R\$ 7.
873,64); reforma das emb, digo, instalações de energia elétrica
dos prédios dos bens tombados Casa da Cultura, Escola Mu-
nicipal de Artes e Ofícios Raimundo Moqueira de Faria - Jica,
Museu Histórico de Pará de Minas, Estação Ferroviária e Centro
Literário Pedro Nestor no valor total de dezessete mil qua-
trocentos e setenta e cinco reais e cinquenta e um centavos
(R\$ 17.475,51); manutenção de plataforma no valor
de quatro mil e quarenta e sete reais e setenta e cinco
centavos (R\$ 4.047,75); despesas telefônicas da Estação Ferro-
viária no valor de trinta e sete e vinte e três reais e qua-
ranta e cinco centavos (R\$ 323,45); compra de EPIs -
"Equipamentos de Proteção Individual" no valor de qua-
trarenta e nove e dois reais e setenta e cinco centavos
(R\$ 492,75); contratação de Opema de Cerâmica com a
artista Eloisa Helena no valor de três mil duzentos e qua-
tro reais (R\$ 3.204,00); material de promoção e divulgação
do Patrimônio Cultural no valor total de setenta e um
mil e dez e sete reais e sete centavos (R\$ 17.
017,07). e Lei Valor Blanc, inciso II, no valor de doze mil
reais (R\$ 12.000,00) e inciso III, no valor de quarenta mil
reais (R\$ 40.000,00). Depois de discutido, foi autorizado
por este Conselho a colocação de juro em uma sala do
bem tombado Escola Municipal de Artes e Ofícios Raimundo
Moqueira de Faria - Jica, onde está instalada a sala
de tear chileno. A arquiteta a Prefeitura Municipal
de Pará de Minas e conselheira Karina Morato Campos fo



. ATA DE REUNIÃO DO CONSELHO DELIBERATIVO MUNICIPAL DO PATRIMÔNIO CULTURAL DE PARÁ DE MINAS NOV/2020

191

reiu apresentou uma lista de possíveis bens a serem im-
 entarizados no ano de 2021, quais se são: Praça, Igreja
 de Gónduas e Capela Nossa Senhora da Conceição em Gó-
 nduas; Capela de Santa Efigênia, Capela de Santa Luzia e
 Capela São Geraldo em Limas. Capela de Santa Teresinha
 em Corregio das Pedras; Quirino das Penhas em Penhas.
 Mosteiro de Ruínas em Gónduas e Capela Nossa Senhora
 Aparecida em Apareição, Todas comunidades pertencentes
 ao município de Pará de Minas/M.G. Sem mais
 eu, Alairuo Antonio Delphino, lavrei a presente ata, que
 após aprovada será assinada pelos presentes. Pará de
 Minas, vinte e cinco de novembro de dois mil e vinte
 Alairuo Antonio Delphino *Alairuo Antonio Delphino*
 Cleysi Mara Pinto de Souza *Cleysi Mara P. de Souza*
 Wanderson Marcello Moreira de Lima
 Sarah Cristina Oliveira Faria Campos *Sarah Cristina O. Faria Campos*
 Karina Morato Campos Moreira *Karina Morato Campos Mor-*
 Thiago Campos e Santos *Thiago Campos e Santos*
 Walkiria Balduino Moreira Lima *Walkiria Balduino Moreira Lima*
 Gylson Pereira da Silva *Gylson*
 Fabris Domizeti de Faria
 Dilbermando Rodrigues Filho *Dilbermando Rodrigues Filho*



. ATA DE REUNIÃO DO CONSELHO DELIBERATIVO MUNICIPAL DO PATRIMÔNIO CULTURAL DE PARÁ DE MINAS NOV/2020

189

dois * * * * *

Cleyzi Mara Pinto de Souza e Yuri Mares P. de Souza.

• Dilbermando Rodrigues Filho

• Helton Simões da Silva Chaves

• Karina Mozato Campos Moreira e Karina Mozato Campos Mau

• Samuel Lopes da Silva e Samuel Lopes da Silva

• Ata da 143ª reunião ordinária do Conselho Deliberativo Municipal do Patrimônio Cultural de Pará de Minas / MG. Aos vinte e um dias de dezembro de dois mil e vinte e dois, em primeira convocação reuniu-se o Conselho Deliberativo Municipal do Patrimônio Cultural de Pará de Minas / MG, no Museu Histórico, situado na rua Manoel Batista, 51, Centro de Pará de Minas, conforme convocação prévia. A reunião contou com a participação do historiador Glaucio Antônio Delfino, representante do SEMPAC - Setor Municipal de Patrimônio Cultural da Secretaria Municipal (depois Municipal) de Cultura e Comunicação Institucional de Pará de Minas. A presidente do Conselho, Cleyzi Mara Pinto de Souza, abriu a reunião dando boas vindas a todos e lendo a ata da última reunião que foi aprovada sem ressalvas, e sequencialmente passando a palavra para a arquiteta e Urbanista Karina Mozato que evidenciou a urgência em dar sequência a lista de tombamentos sugerindo cinco bens que serão estudados futuramente pelo Conselho, salientando também a importância em atualizar a listagem de inventariados para distinguir os bens existentes com alguns possam ter sido demolidos, sendo decidido que este trabalho será realizado nos anos de 2023 e 2024. Continuando a reunião o historiador Glaucio Antônio Delfino, representante do SEMPAC apresentou a todos cópias dos relatórios das prestações de contas das verbas dos pagamentos feitos pela conta bancária do FUMPAAC (Fundo Municipal do Patrimônio Cultural) do ano de 2022, sendo os pagamentos: Contas de energia elétrica dos bens tombados



. ATA DE REUNIÃO DO CONSELHO DELIBERATIVO MUNICIPAL DO PATRIMÔNIO CULTURAL DE PARÁ DE MINAS NOV/2020

Comig, valor R\$ 41.088,12 (quarenta e um mil e oitenta e oito reais e doze centavos); Sertima de glaxme, meritocamente e segurança valor R\$ 14.896,95 (quatorze mil, oitocentos e noventa e seis reais e noventa e cinco centavos); Manutenção de pia-taforma / elevador de segurança do bem tombado Casa da Cultura valor R\$ 2.377,69 (dois mil, trezentos e setenta e sete reais e setenta e nove centavos); Material de construção, tintas e cutilos para manutenção dos imóveis tombados, valor R\$ 79.877,55 (setenta e nove mil, oitocentos e setenta e sete reais e cinquenta e cinco centavos); Oito (oito) obras de escadaria de acesso aos monumentos tombados Cristo Redentor, valor R\$ 484.057,90 (quatrocentos e oitenta e quatro mil e cinquenta e sete reais e noventa centavos); Gastos com evento para inauguração e valorização / difusão da obra relativa aos monumentos Cristo Redentor, valor R\$ 14.400,33 (quatorze mil quatrocentos reais e trinta e três centavos); Gastos com o bem registrado banda Lira Santa Cecília, valor R\$ 29.891,69 (vinte e nove mil oitocentos e noventa e um reais e sessenta e nove centavos); Gastos com evento Encontro de Bandas, realizado pela Banda Lira Santa Cecília, valor R\$ 8.764,96 (oito mil setecentos e sessenta e quatro reais e noventa e seis centavos); Gastos com a Festa da Termandade Nossa Senhora do Rosário - Os Meninos, grupo integrante do Congado, bem imaterial registrado, valor R\$ 3.296,76 (três mil duzentos e noventa e seis reais e setenta e seis centavos); Gastos com o bem registrado Grt. Ceramista, valor R\$ 7.900,53 (sete mil e noventa e três reais e cinquenta e três centavos); Gastos com a realização da "1ª Festa do Biscoito - Sabores e Saberes", valor R\$ 43.813,94 (quarenta e três mil oitocentos e treze reais e noventa e quatro centavos); Gastos com material de difusão relativos ao Projeto Histórico da ~~Estadociação~~ (digo Educação) Patrimonial, valor R\$ 644,62 (seiscentos e quarenta e quatro reais e sessenta e dois centavos).



**. ATA DE REUNIÃO DO CONSELHO DELIBERATIVO MUNICIPAL DO
PATRIMÔNIO CULTURAL DE PARÁ DE MINAS NOV/2020**

190

e dois centavos); totalizando os pagamentos através do FUMPAAC R\$ 731.021,04 (setecentos e trinta e um mil e noventa e dois centavos). Os conselheiros aprovaram os valores gastos, ressaltando a importância da manutenção dos bens tombados. Com a palavra a presidente Cleysi Mara informou de um ofício enviado pela prefeitura sobre a constituição de rede de drenagem pluvial na rua do Guizis, rua Benedita Valadares, Praça Torquato de Almeida e rua Dr. Higino, no qual solicitam o conhecimento dos bens tombados próximos aos locais, visando obter possíveis interferências nos mesmos, em resposta ao ofício o Conselho pede antecipadamente a data em que acontecerá a obra, assim como o detalhamento da mesma. A presidente do Conselho Cleysi Mara Pinto Souza retomou a palavra novamente dizendo que recebeu uma ligação da representante do bem tombado Hospital Nossa Senhora da Conceição, Claudine Carvalho, no qual comunicou a necessidade em reformar a Capela do hospital, que é bem inventariado, Cleysi Mara salienta que foi pessoalmente à capela e pode observar trincas na parede, perda da camada pictórica, piso escurecido e com afundamento, problemas com telhado, pois em dias de chuva há inúmeras gotas e pouca iluminação, a Conselheira Cleysi Mara Pinto Souza sugeriu ao Conselho a aprovação da reforma (digo reforma) solicitada, mais que priorizassem primeiro o telhado, pintura e portas e por último o piso, pois sua troca demanda maior estudo, todos presentes concordaram. Sem mais, eu Helton Simeão da Silva Chaves clareei a presente ata, que após aprovada será assinada pelos presentes. Pará de Minas, vinte e um dias de dezembro de dois mil e vinte e dois. + + +
Cleysi Mara Pinto de Souza x Cleysi Mara P. de Souza



. ATA DE REUNIÃO DO CONSELHO DELIBERATIVO MUNICIPAL DO PATRIMÔNIO CULTURAL DE PARÁ DE MINAS NOV/2020

001

~~Wilvermardo Rodrigues Filho~~
Fábio Donizete de Faria Fábio Donizete de Faria
Gilson Pereira da Silva Gilson Pereira da Silva
Isabel Cristina Oliveira Faria Campos Isabel Cristina Oliveira Campos
Helton Simão da Silva Chaves Helton Simão
Karina Norato Campos Moreira Karina
Thiago Campos e Santos Thiago Campos e Santos



9. PRINT DA PÁGINA DO SITE DA PREFEITURA SOBRE FORMAS DE DIVULGAÇÃO DOS INVENTÁRIOS E DE SUAS ATUALIZAÇÕES

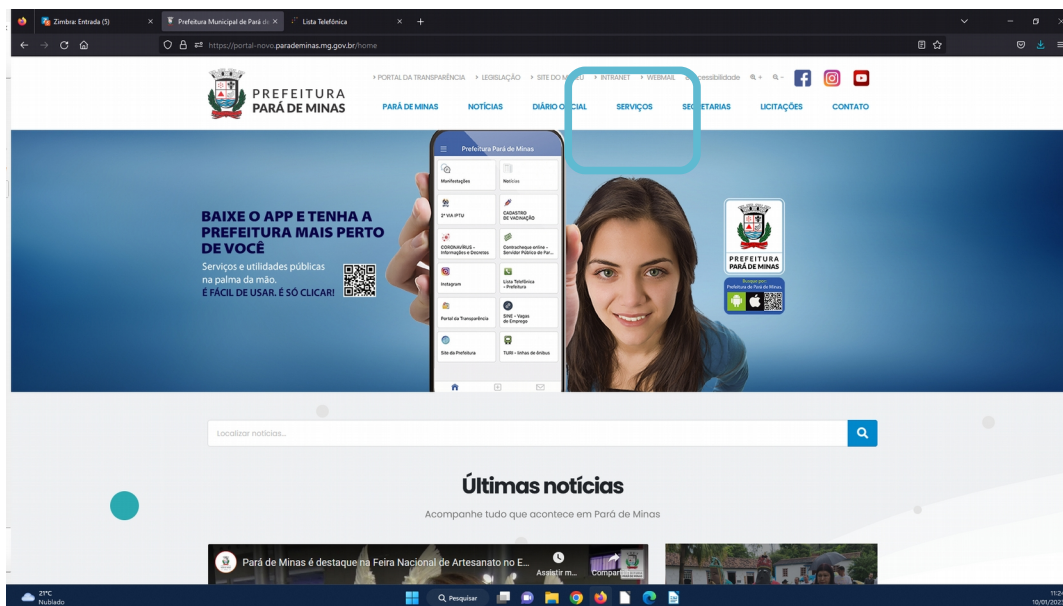

Pará de Minas

Página da Prefeitura de Pará de Minas divulgando setor de patrimônio

<https://parademinas.mg.gov.br/>

(foto 01)

Imagem: acessado em 10/01/2022

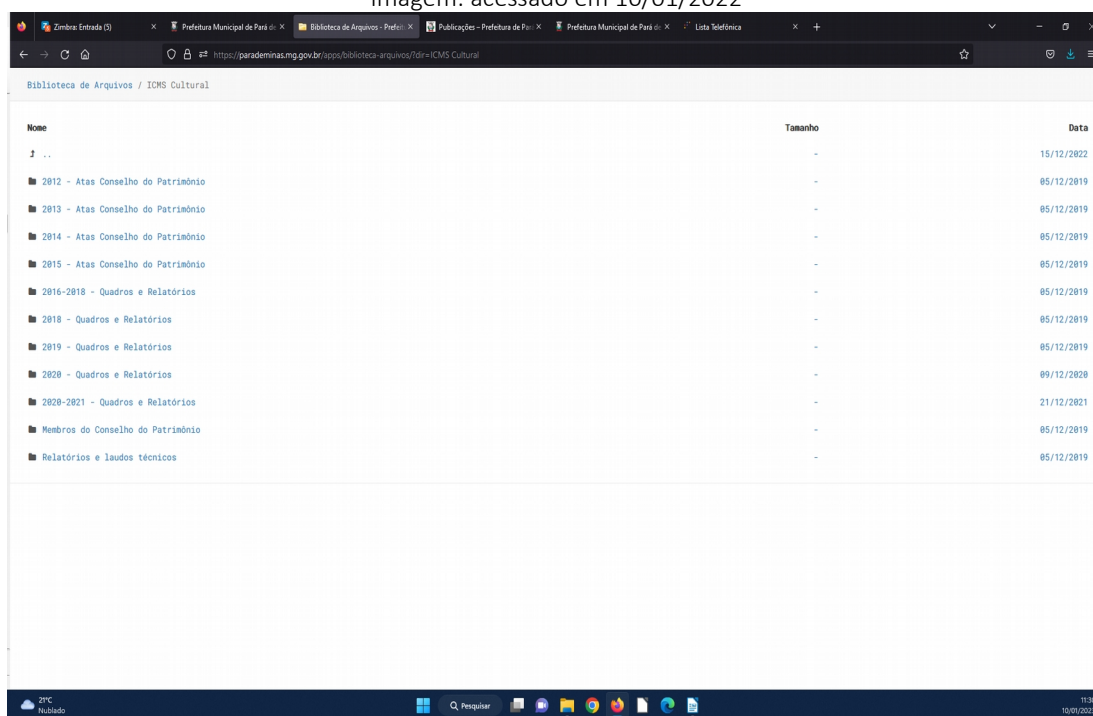

Pará de Minas

Página da Prefeitura de Pará de Minas divulgando os trabalhos do ICMS Cultural do Município de Pará de Minas

<https://parademinas.mg.gov.br/apps/biblioteca-arquivos/?dir=ICMS%20Cultural>

(foto 02) Imagem: acessado em 10/01/2023



10. ANEXO PORTARIA DO CONSELHO MUNICIPAL DELIBERATIVO DE PATRIMÔNIO CULTURAL DE PARÁ DE MINAS.**PREFEITURA
PARÁ DE MINAS****PORTARIA Nº 18.456/2021**

Nomeia membros para comporem o Conselho Municipal Deliberativo de Patrimônio Cultural de Pará de Minas.

O Prefeito Municipal de Pará de Minas, no uso de suas atribuições legais e, em conformidade com a Lei Municipal nº 3.534, de 02 de março de 1998; e, considerando o que determina o Decreto Municipal nº 2.756, de 09 de março de 1998, alterado pelo Decreto Municipal nº 3.033, de 07 de março de 2002;

- Considerando o Memorando da Secretaria M. de Cultura e Comunicação Institucional sob nº 58/2021;

RESOLVE:

Art. 1º – Institui o Conselho Municipal Deliberativo de Patrimônio Cultural de Pará de Minas, para o período de 22 de março de 2021 a 21 de março de 2023.

Art. 2º – Ficam nomeados os seguintes membros para o Conselho Deliberativo Municipal do Patrimônio Cultural de Pará de Minas:

Efetivo: Isabel Cristina Oliveira Faria Campos – Representante do poder público
Suplente: Helton Simão da Silva Chaves – Representante do poder público

Efetivo: Dilhermano Rodrigues Filho – Representante do poder público
Suplente: Ronnie Barbosa – Representante do poder público

Efetivo: Gilson Pereira da Silva – Representante do poder público
Suplente: Samuel Lopes da Silva – Representante do poder público

Efetivo: Wanderson Marcello Moreira de Lima – Representante da sociedade civil
Suplente: Wilson de Oliveira Júnior – Representante da sociedade civil

Efetivo: Cleysi Mara Pinto de Souza – Representante da sociedade civil
Suplente: Karina Morato Campos Moreira – Representante do poder público

Praça Afonso Pena, 30 - Centro - CEP: 35660 - 013 - Pará de Minas - MG | Fone: (37) 3233 - 5600
www.parademinas.mg.gov.br



10. ANEXO PORTARIA DO CONSELHO MUNICIPAL DELIBERATIVO DE PATRIMÔNIO CULTURAL DE PARÁ DE MINAS.



PREFEITURA
PARÁ DE MINAS

Efetivo: Fábio Donizete de Faria – Representante da sociedade civil

Suplente: Andréa Rita de Cássia Moreira Fernandes – Representante da sociedade civil

Efetivo: Thiago Campos e Santos – Representante da sociedade civil

Suplente: Wilson Martins Caldas de Oliveira – Representante da sociedade civil

Art. 3º – Esta Portaria entra em vigor na data de sua publicação.

Art. 4º – Revogam-se as disposições em contrário, em especial a Portaria nº 15.992/19 e suas respectivas alterações.

Pará de Minas, 22 de março de 2021.

José Leonardo Martins Pinto
Secretário Municipal de Gestão Pública

Elias Diniz
Prefeito Municipal



11. FICHA TÉCNICA

Levantamento: Karina Morato

Data 20/11/2022

Elaboração: Alaércio Antônio Delfino, Karina Morato

Data 10/01/2023

Revisão: Alaércio Antônio Delfino, Karina Morato

Data 11/01/2023

PREFEITURA MUNICIPAL DE PARÁ DE MINAS/MG

Prefeito: Elias Diniz.

Sector Responsável: Secretaria Municipal de Cultura e Comunicação Institucional.

Responsável: Andreia Xavier Paulino de Oliveira

Endereço: Praça Torquato de Almeida, 26, Centro, Pará de Minas – MG

CEP: 35.660.041

Tel: (37) 3231-7780

E-mail: isabelcampostatianavale@parademinas.mg.gov.br

Elaboração (jul. 2022 a janeiro. 2023):

Karina Morato Campos Moreira (Arquiteta e Urbanista)

Revisão: (janeiro. 2023):

Karina Morato Campos Moreira (Arquiteta e Urbanista)



Karina Morato Campos Moreira
Arquiteta e Urbanista

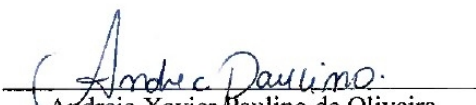

Andreia Xavier Paulino de Oliveira
Secretária Municipal de Cultura

