

PLANTA PARA REGULARIZAÇÃO FUNDIÁRIA

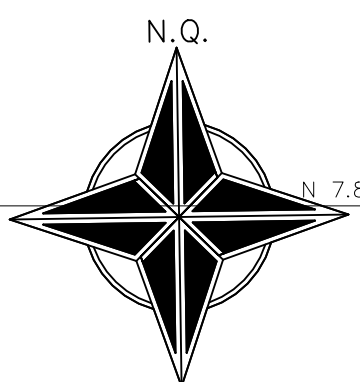

QUADRA	UNIDADE	ÁREA (m²)	QUADRA 01 - 08 UNIDADES	CPF
			PROPRIETÁRIOS	
01	01	732,65	MARIA VANDA GONÇALVES FARIA	389.775.166-68
01	02	698,62	MARINA CARLA FARIA VIEIRA	080.058.556-99
01	03	714,24	JOSÉ FRANCISCO DAS CHAGAS FILHO	201.876.026-20
01	04	936,51	JOSÉ FRANCISCO DAS CHAGAS FILHO	201.876.026-20
01	05	534,83	LUCIANO TEIXEIRA DUARTE	714.386.536-20
01	06	538,78	TATIANA CRISTINA LIMA	041.389.316-27
01	07	549,09	BEATRIZ LEITE FERREIRA SILVA	950.013.526-49
01	08	585,71	SIDNEI GERALDO DA SILVA	484.246.096-20
		5.288,43		

QUADRA	UNIDADE	ÁREA (m²)	QUADRA 02 - 26 UNIDADES	CPF
			PROPRIETÁRIOS	
02	01	500,00	WILLIAN PEREIRA	541.725.006-68
02	02	500,11	JAIR JORGE DA CRUZ	119.729.288-80
02	03	1.000,00	JAIR JORGE DA CRUZ	119.729.288-80
02	04	1.000,00	CLÁUDIA TEREZINHA DE CARVALHO FONSECA	555.745.216-87
02	05	1.000,00	MARIA JORGE PIMENTA	806.180.576-68
02	06	1.000,00	JOSÉ FAUSTINO DOS SANTOS	389.499.116-04
02	07	1.002,53	ALBANO PEREIRA COELHO	275.833.506-97
02	08	1.000,00	ALBANO PEREIRA COELHO	275.833.506-97
02	09	1.000,00	SIDNEY MOREIRA RODRIGUES	774.347.066-00
			SILVANA FERNANDES SILVA GOMES	810.259.126-91
02	10	1.000,03	MARCELO HENRIQUE DE FARIA	052.463.656-70
02	11	1.096,60	GERVANO JOSÉ DE ALMEIDA	567.650.536-20
02	12	1.028,77	BRUNO APARECIDO XAVIER ALMEIDA	122.158.516-94
02	13	1.000,00	JOANA CARNEIRO VIANA	005.175.391-01
02	14	1.000,00	SIDNEY MOREIRA RODRIGUES	774.347.066-00
			SILVANA FERNANDES SILVA GOMES	810.259.126-91
02	15	1.000,00	SIDNEY MOREIRA RODRIGUES	774.347.066-00
			SILVANA FERNANDES SILVA GOMES	810.259.126-91
02	16	997,29	SIDNEY MOREIRA RODRIGUES	774.347.066-00
02	17	1.000,00	FLÁVIO CHAGAS	930.615.956-00
02	18	1.000,00	ANTÔNIO EVANGELISTA DE QUEIROZ	590.340.096-53
02	19	1.000,00	RAIMUNDO APARECIDO DE SOUZA	774.301.906-34
02	20	1.000,00	RAIMUNDO APARECIDO DE SOUZA	774.301.906-34
02	21	1.000,00	RITA CONCEIÇÃO SILVA MOREIRA	483.458.496-87
02	22	500,00	VICENTE GERSON FERREIRA	750.020.436-15
02	23	500,00	GISELE OLIVEIRA DE FARIA	059.049.726-01
02	24	1.000,11	CLÁUDIO MARCO DE QUEIROZ PERRET	768.079.086-87
02	25	1.000,00	MAURA LÚCIA MACIEL PEREIRA	563.726.046-04
02	26	1.003,18	PAULO LUCIANO DE OLIVEIRA	343.039.366-34
		24.128,62		

SOMA TOTAL DAS ÁREAS DAS QUADRAS 01 E 02 = 29.417,05m²

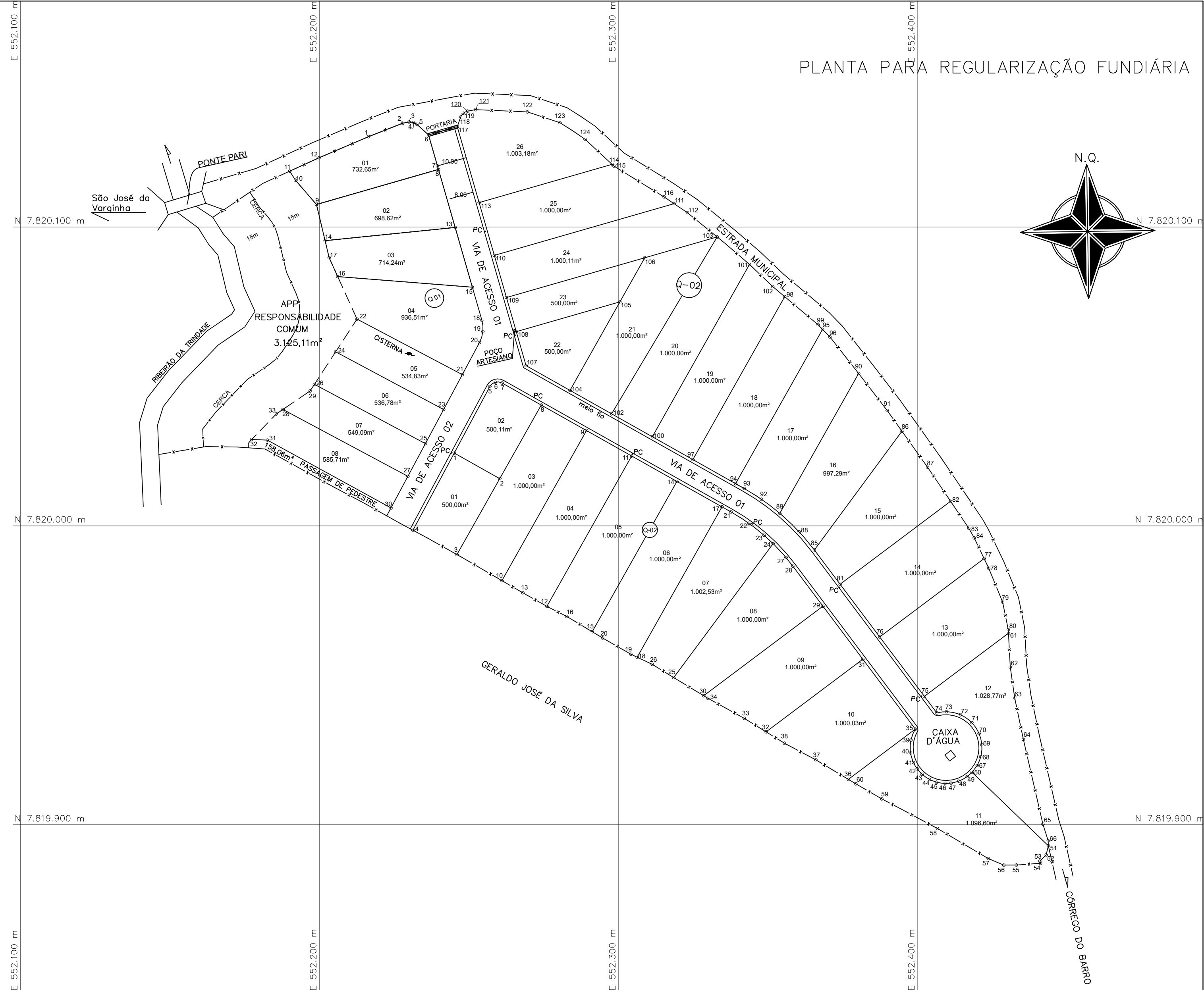

NOTAS:	01-ÁREA COMUM DESCOBERTA (VIA DE ACESSO)	02-ÁREA APP	03-ÁREA PRIVATIVA DESCOBERTA	ÁREA TOTAL DO EMPREENDIMENTO	CONVENÇÕES	VARGEM GRANDE			
	VIAS DE ACESSO COMUM = 4.012,47m²	APP = 3.125,11m²	03-ÁREA PRIVATIVA DESCOBERTA = 29.417,05m²	01-ÁREA COMUM DESCOBERTA (VIA DE ACESSO) = 4.957,84m²		CERCA DE ARAME ——— ESTRADA = = = = PC = POSTE CIMENTO REDE ALTA-TENÃO ——— PASSEIOS = = = =	LOCAL:	DISTRITO:	MUNICÍPIO:
ÁREA COMUM PASSEIO = 712,61m²			02 APP- RESPONSABILIDADE COMUM = 3.125,11m²	VARGEM GRANDE	CÓRREGO DO BARRO		PARÁ DE MINAS	MINAS GERAIS	
ÁREA COMUM PASSAGEM DE PEDESTRE = 158,06m²			03-ÁREA PRIVATIVA DESCOBERTA = 29.417,05m²	ÁREA TOTAL = 37.500,00m²	ÁREA EM METROS QUADRADOS 37.500,00m²				
ÁREA COMUM PORTARIA = 67,20m²					PROPRIETÁRIO: CAIO CÉSAR SILVA PEIXOTO CPF-117.450-286-09				
ÁREA COMUM BASE CAIXA D'ÁGUA = 6,50m²					ESCALA: 1.1000				
ÁREA COMUM BOMBA D'ÁGUA = 1,00m²					DATA: 28/02/2019				
ÁREA TOTAL COMUM DESCOBERTA = 4.957,84m²					PROPRIETÁRIO: RAIMUNDO ALVES SOBRINHO CREA MG 44.817/TD				