

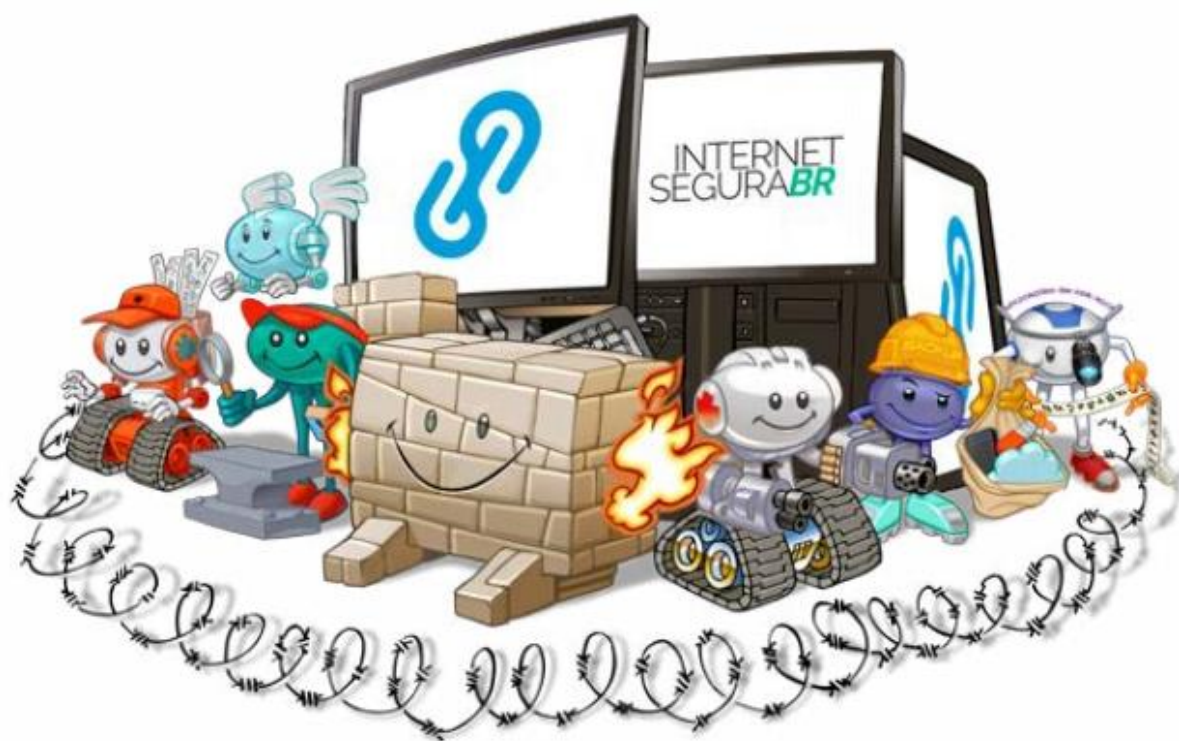

PREFEITURA  
PARÁ DE MINAS

# PROTEÇÃO DE DADOS PESSOAIS



PROCURADORIA- GERAL DO MUNICÍPIO

HERNANDO FERNANDES DA SILVA  
PROCURADOR-GERAL



## 1. O que é a Lei Geral de Proteção de Dados – Lei 13.709/2018?

É a lei que protege os dados pessoais das pessoas físicas.

## 2. O que são Dados Pessoais?

São informações relacionadas à pessoa física identificada ou identificável.

Ex.: Nome, CPF, endereço, telefone, RG, etc.

## 3. O que são Dados Pessoais Sensíveis?

São dados pessoais com potencial de gerar discriminação ou constrangimento.

Ex.: origem racial ou étnica, convicção religiosa, dado referente à saúde ou à vida sexual, dado genético ou biométrico.

## 4. O que é tratamento de Dados Pessoais?

Toda operação realizada com dados pessoais, como coleta, compartilhamento, armazenamento, eliminação.

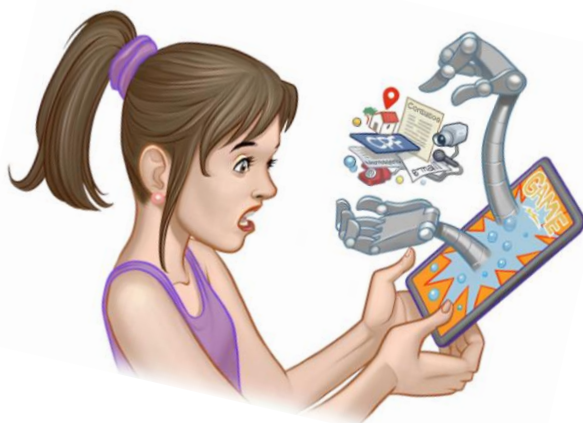

## 5. Alguns princípios observados pela Lei 13.709/2018:

**Finalidade:** é o objetivo para coleta e armazenamento dos dados pessoais;

**Adequação:** compatibilidade do tratamento com as finalidades informadas ao titular, de acordo com o contexto do tratamento;

**Necessidade:** limitação do tratamento ao mínimo necessário para a realização de suas finalidades, com abrangência dos dados pertinentes, proporcionais e não excessivos em relação às finalidades do tratamento de dados;

**ATENÇÃO:** No caso de **advogados**, por força do disposto no art. 7º, XIII da Lei nº 8.906/2014, poderá ter acesso a qualquer processo, físico ou eletrônico, mesmo sem procuração, assegurada a obtenção de cópias. Todavia, sempre que o processo estiver sujeito a sigilo ou segredo de justiça, será obrigatória a apresentação de procuração específica.



Infelizmente, há situações em que seus dados podem ser perdidos, indevidamente acessados ou até mesmo coletados e vendidos sem que você tenha ciência disso. Alguns exemplos dessas situações incluem:

- ❖ Seus dados são interceptados ao trafegarem nas redes;
- ❖ Há um vazamento envolvendo seus dados;
- ❖ Seus dados de navegação são coletados de forma não transparente e compartilhados sem seu consentimento;



Para tentar evitar essas situações, proteger seus dados e assegurar que eles sejam tratados de forma adequada, há um conjunto de mecanismos de segurança que você pode usar. Por exemplo, o uso de senhas fortes impede o acesso indevido às contas e a criptografia dificulta que seus dados sejam acessados e alterados indevidamente.

Portanto, adotar uma abordagem preventiva, limitando a divulgação de dados, é crucial. Conhecer a legislação vigente também é importante para coibir abusos, garantir seus direitos e agir de maneira apropriada quando necessário.

**SEUS  
DADOS SÃO  
VALIOSOS:  
PROTEJA-OS**

## **COMO SEUS DADOS PODEM SER ABUSADOS**

O abuso de seus dados pode acarretar prejuízos financeiros, restrição a direitos ou benefícios e invasão da sua privacidade. Esse abuso pode ocorrer de diversas formas:

### ACESSO INDEVIDO

- ❖ Seus dados podem ser indevidamente acessados:
  - Por aplicativos e sites que processem seus dados além das finalidades informadas;
  - Por atacantes ou códigos maliciosos que consigam acesso às suas contas, aos seus equipamentos ou mídias;
  - Em casos de vazamentos de dados;





## PERDA DE DADOS

- ❖ Seus dados podem ser perdidos:
  - Pela ação de códigos ou e-mails maliciosos;
  - Pela ação de atacantes que consigam invadir seus computadores e mídias e venham a apagá-los;



## COLETA EXCESSIVA

- ❖ Muitos aplicativos e sites coletam dados extras sem o seu conhecimento e os utilizam para a elaboração de perfis de comportamento (*profiling*);
- ❖ Seu perfil pode, então, ser usado, sem o seu consentimento, de forma discriminatória ou para fins como propagandas.

## INVASÃO DE CONTAS E GOLPES

- ❖ Seus dados podem ser usados:
  - Para tentar adivinhar suas senhas e responder perguntas de segurança;
  - Em tentativas de golpes, como **extorsão**, **furto de identidade** e ataques cibernéticos - "phishing";

**JÁ REPAROU  
NA  
QUANTIDADE  
DE DADOS  
QUE POSSUI E  
PRODUZ?**



## BACKUPS

Backups protegem seus dados em caso de mau funcionamento de equipamentos, da perda de dispositivos e da ação de códigos maliciosos.

- ❖ Faça backup regularmente;
- ❖ Mantenha pelo menos um backup off-line.



## COMO SE PREVENIR

- ❖ Seja cuidadoso ao abrir arquivos enviados por terceiros;
- ❖ Cuidado com ligações suspeitas que solicitam seus dados pessoais.

## CONTAS E SENHAS

- ❖ Crie **senhas fortes** e evite repetir senhas;
- ❖ Habilite a **verificação em duas etapas** em todas as suas contas;
- ❖ Habilite, quando disponíveis, **notificações de login**, para ser mais fácil perceber se outras pessoas estiverem usando suas contas;
- ❖ Tenha certeza de sair de suas contas (*logout*) ao usar equipamentos compartilhados;
- ❖ Habilite as configurações de privacidade e segurança nos serviços.



## APLICATIVOS

- ❖ Instale aplicativos somente de **fontes e lojas oficiais**;
- ❖ Antes de instalar, verifique as telas e o nome do aplicativo, pois muitos falsos aplicativos se assemelham aos oficiais;
- ❖ Observe se o **desenvolvedor é confiável**, quantas pessoas instalaram o aplicativo e qual a opinião delas sobre ele;
- ❖ Durante a instalação, **fique atento às permissões**:
  - forneça apenas aquelas que considerar necessárias;
  - por exemplo, um aplicativo de teste de velocidade não precisa ter acesso aos seus contatos para funcionar.
- ❖ **Limite** quais aplicativos podem acessar o microfone, a câmera, seus contatos e sua localização;
- ❖ Apague os aplicativos que você não usa mais.



## EQUIPAMENTOS E MÍDIAS

- ❖ Atualize o **sistema e os aplicativos**;
- ❖ Utilize **mecanismos de segurança**;
- ❖ Cuidado para não perder pen drives e discos externos;
- ❖ Antes de se desfazer de seus equipamentos e mídias **apague os dados armazenados**, sobrescrevendo discos ou restaurando opções de fábrica;
- ❖ Escolha empresas com **boa reputação**, ao enviar seus equipamentos para **manutenção**;
- ❖ Seja cuidadoso ao usar equipamentos de **terceiros**.

## E-MAILS E MENSAGENS ELETRÔNICAS

- ❖ **Desconfie** de *links* ou pedidos de pagamentos recebidos via mensagens eletrônicas, **mesmo que vindos de pessoas conhecidas**;
- ❖ Seja cuidadoso ao acessar seu *webmail*: digite a URL diretamente no navegador;
- ❖ Armazene *e-mails* confidenciais em formato criptografado.





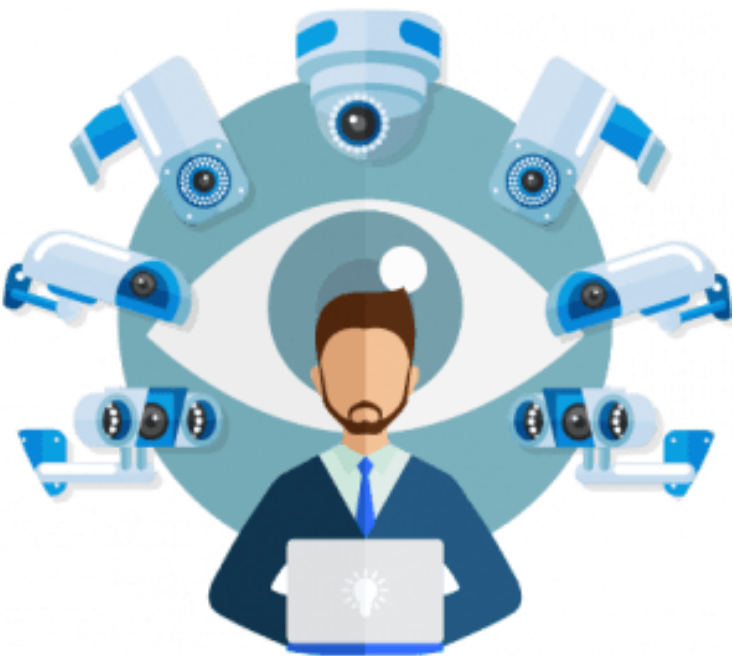

## REDUZA A QUANTIDADE DE DADOS SOBRE VOCÊ NA INTERNET

Você sabia que todas as vezes que acessa seus equipamentos e “entra na Internet” alguns de seus dados são de alguma forma fornecidos? Cada vez que acessa um *site*, assiste a um vídeo ou compra algo, deixa marcas de sua passagem.

Essas marcas são chamadas **vestígios, rastros** ou **pegadas digitais** e podem ser usadas para criar sua reputação *online* e definir seu perfil comportamental.

### DADOS QUE VOCÊ DIVULGA

- ❖ **Pense bem antes de divulgar algo**, pois depois será difícil de excluir;
- ❖ Seja **seletivo** ao aceitar seus **contatos** nas redes sociais;
- ❖ **Ao preencher cadastros questione-se** sobre a real necessidade de fornecer todos os dados, e de a instituição retê-los;

### DADOS COLETADOS SOBRE VOCÊ

- ❖ Use conexões seguras;
- ❖ Seja **seletivo** ao baixar **aplicativos**;
- ❖ Observe as **configurações de privacidade** de seus aplicativos e navegadores;
- ❖ Ao acessar sites, procure **limitar a coleta** de dados por **cookies**;
  - preferencialmente, autorize somente aqueles essenciais ao funcionamento da sessão;
- ❖ **Limpe** frequentemente o **histórico de navegação** do seu celular/computador.



# INFORME-SE SOBRE SEUS DIREITOS

## A LEI GERAL DE PROTEÇÃO DE DADOS (LGPD)

- ❖ A LGPD foi criada para que o indivíduo tenha **controle** sobre seus **dados pessoais** e saiba como esses dados **são tratados** por organizações públicas, privadas e terceiros;
- ❖ Como titular de dados pessoais você tem diversos direitos garantidos pela LGPD, como os definidos no art. 18;
- ❖ Informe-se sobre a LGPD, conheça seus direitos e saiba como agir de forma adequada:  
<https://www.gov.br/anpd/pt-br/legislacao>

## BENEFÍCIOS E DIREITOS TRAZIDOS PELA LGPD

- ❖ A LGPD dá a você o direito de **saber** exatamente como seus dados **são tratados**, quais dados são coletados e o porquê e com quem eles são **compartilhados**;
- ❖ Organizações públicas e privadas devem disponibilizar informações claras que o ajudem a compreender os termos de consentimento e as bases legais que apoiam o tratamento dos seus dados;
- ❖ A LGPD traz maior segurança jurídica, ao fornecer mecanismos para que você tenha controle sobre quais dados seus são coletados e como são usados.

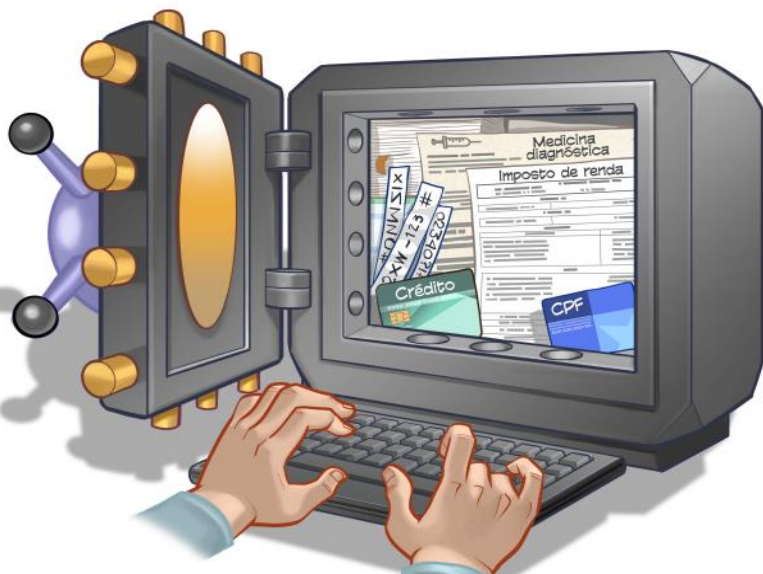

Você tem dúvidas? Entre em contato com a Comissão de Implantação.

**Bruno Soares de Souza**  
Encarregado Geral  
[brunosouza@parademinas.mg.gov.br](mailto:brunosouza@parademinas.mg.gov.br)  
**Jade Felipe Alves Marsagão**  
Encarregada Operacional  
[jademarsagao@parademinas.mg.gov.br](mailto:jademarsagao@parademinas.mg.gov.br)

### Referências

Cartilha disponibilizada pela ANPD (Autoridade Nacional de Proteção de Dados).

CARTILHA de Segurança para Internet: Fascículo Proteção de Dados. [S. l.], maio 2021. Disponível em: <https://cartilha.cert.br/fasciculos/protecao-dados/fasciculo-protecao-de-dados.pdf>. Acesso em: 15 dez. 2023.



PREFEITURA  
PARÁ DE MINAS